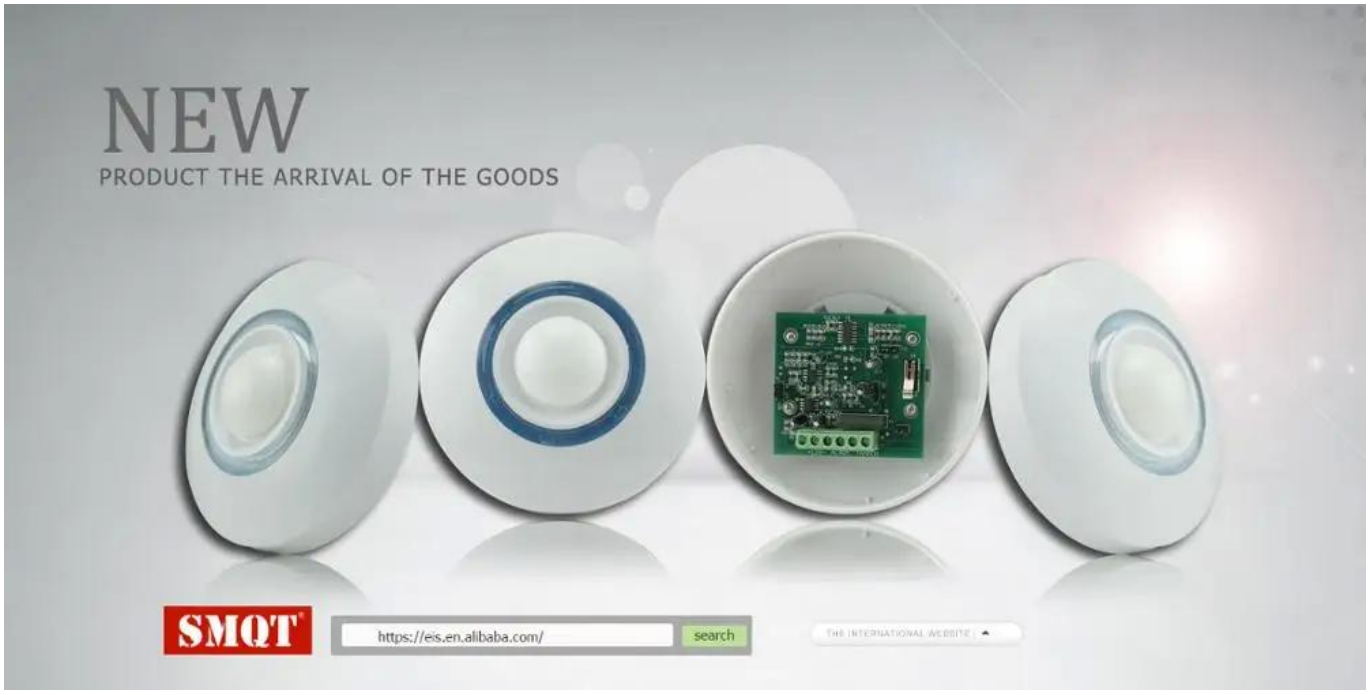

□□□□□ □□□□□□

□□□□□	
□□□□□□ □□□	□□□ □□□□□□□ □□□□ □□□ □□□□ □□□□ □□□□□ □□□□ □□□□ □□□□□ □□□□ □□□□ □□□□ □□□□
□□□□□	EB-175
□□□□	□135 * 30 (□□)
□□□□□□□□ □□□□ □□□□□	12 ~ 24V □□
□□□□□□ □□□□□	18mA (DC12V)
□□□□□ □□□	360 °
□□□□□□□□ □□□ □□□□□□	60S
□□□□□ □□□□□ □□□□	-10 ℃ ~ 50 ℃
□□□□□□ □□ □□□□□	0.2 ~ 7M / □□□□□
□□□□□□□□ □□□□□	2.2 ~ 6M
□□□□□□□ □□□□□ □□□□	-25 ℃ ~ 65 ℃
□□□□ □□□	□□□ □□□□□□□ □□□□□□ □□□□□ :□□□□□□ □□□ □□□□□□□ □□□ □□□□□□ □□□ □□□□□ :□□□□□□□□ □□□□□ □□□□ □□□□□ 10 ~ 8 :□□□□□□□ □□ □□□□□m 360 :□□□□□ □□□°
□□□□□□□ □□□□	□□□□□□ □□□ □□□□□) □□□□□□□ □□□□□□ □□□□□□)
□□□□□□□ □□□	12 □□□V 100 □□□mA
□□□□□ --□□□□□□□ □□□□□□□	12□□□V 100□□□M□
□□□□□□□ □□□□□	95□
□□□□□	□□□□

□□□	0.1KG

□□□□□□□□

- □□□□□□ □□□ .□□□□□□□□□□ □□□□□□ □□ □□□□□□ □□□□□□□ □□□ □□□□□□ □□□□ □□ □□□□□□□ □□□□□□□ □□□□□□□□ □□ □□□□□ □□□□ □□□□□□ □□□□□□□□□ □□□□□□ □□ □□□□□□□□ □□□□□□□□□□□□□ □□□□□□□□ □□□.

- □□□□□□ □□□□□ □□□□ □□ □□□□□□ □□□ □□□□□ □□□□□□□ □□□□□□□ □□□□ □□ □□□□□ □□□ □ □□□□□□□ □□□□□□ □□□□□□□□ □□□□□ □□□□ □□□□ f □□□□ □□□□.

- □□□□ □□□□□□□□□□□ □□□□□□□□ □□□□□□□□ □□□□□□ □□□□□ □□□□ □□□□□□ □□□□□□ □□ □□□□□□ □□□□□□□□
□□□

- □□□□□ □□□ □□□□□ □□□□□□ □□ □□□□□□□ □□ □□□□□ □□□□□□□ □□□ □□□□□□ □□□□□□.

- □□□□□□□ □□□□□□□□ □□□□□□□□□ □□□□□□□□ □□□ □□□□□□ □□□□□□□ □□□□□□□ □□□□□ □□□□□.

- □□□□□□□□ □□□□□□□ □□□□□□□□□ □□□□□□ □□ □□□□□ □□□□□□□.

ما ملامح إب-175 لدينا؟

1.Wired ceiling mounted PIR motion detector

2.DC 12V~24V power supply

3.8m detecting distance

4.2.5~6m installation height

5.2 years warranty , welcome OEM

□□□□□□ □□□□

إن-كيند شوتينغ

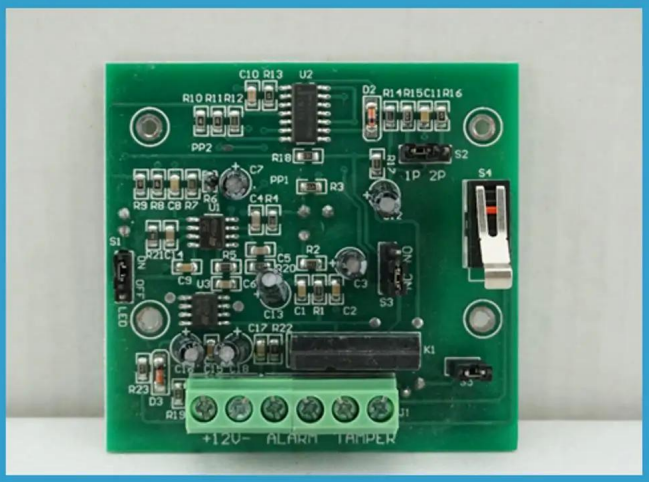
+12V- ALARM TAMPER

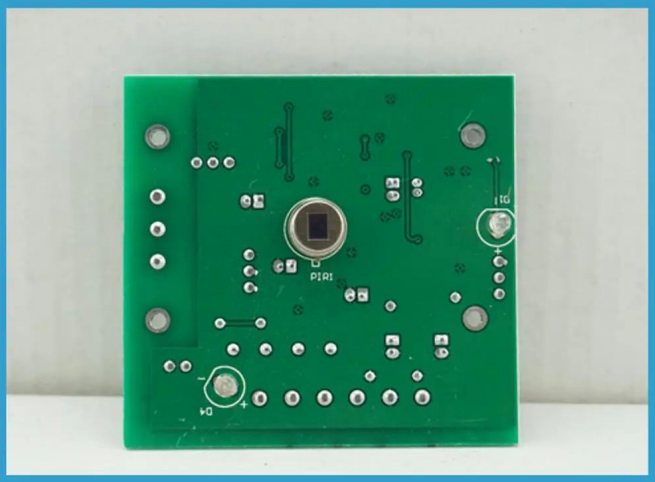

EB-175
leak
Alarm
Home security
• Modernized design
• Self test function
• Durable sensor head
• High Accuracy
CE
2

EB-175
leak
Alarm
Home security
• Modernized design
• Self test function
• Durable sensor head
• High Accuracy
CE
2

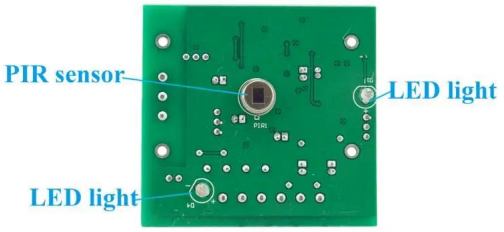

Detecting Area View:

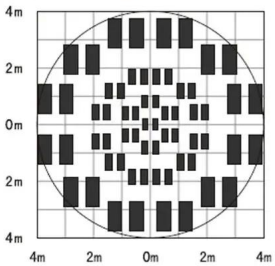

Planform

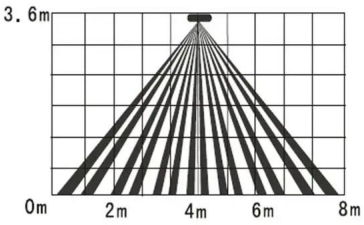

Side View

الوضعية

This model wired motion detector product is widely use in all kinds of burglar alarm system, Such as Villa ,Home ,Factory, Warehouse, Office, Bank etc.

الأصناف المتعلقة

التعبئة & أمبير؛ الشحن

□□□□□□ □□□□□□□

عرض المكتب

CUSTOMER

معرض

شهادة

□□□□□□□□□□

التعليمات

س: يمكنني الحصول على عينة النظام؟
ا:نعم، نحن مستعدون لتقديم محاكمة النظام عينة لك لاختبار الجودة. عينات مختلطة مقبولة.

س: ما هي المهلة؟
ا:عينة يحتاج 1-3 أيام عمل، وقت الإنتاج الضخم يحتاج 10-15 أيام عمل لأجل أقل من 5000 قطع.

س: هل لديك أي موك الحد؟
ا:إكسو موك هو 100 قطع تحت مربع فارغ.

س: كيف تقوم بشحن البضاعة وكم يستغرق يستغرق تصل؟
ا:وسوف ترسل عينة لك من قبل خدمة الشحن اختياري (السعاة، الهواء، والبحر). وقت التسليم يعتمد على خدمة الشحن.

س: كيف يمكننا المضي قدما النظام إذا كان لدي شعار لطباعة؟
ا:أولا، سوف نستعد الفني للتأكيد البصري. إذا كان اللون والموقف على حق، ونحن جعل أخذ العينات أولا من الحرير طباعة المصنع و التقاط صورة لتأكيد الثاني قبل الإنتاج بكثافة الإنتاج بكميات ضخمة.