Cableado de 110 grados de infrarrojos + Microondas PIR al aire libre Motion Sensor

Descripción del producto

Especificación	
Nombre del producto	Cableado de 110 grados de infrarrojos + Microondas PIR al aire libre Motion Sensor
Modelo	EB-177
tamaño	135 * 58 * 40 (mm)
Tensión de trabajo	12V DC
Corriente de trabajo	Max 62MA
Ángulo de detección	110 °
Temperatura de trabajo	-20 ℃ ~ 50 ℃
Detección de la velocidad	0,2 ~ 7 m / s
Altura de instalación	2,4 ~ 4,8 m
Temperatura de almacenamiento	-25 ℃ ~ 65 ℃

Sensibilidad	Ajustable
PIR	Tipo sensro infrarrojo: Sensor PIR de doble elemento Compensación de temperatura automática: Compensación NIC Distancia de detección: 10 m Ángulo de detección: 110°
Microondas	Tipo de antena de microondas: antena de microondas de banda plana con oscilador FET Frecuencia: FCC y DOC10.525GHz Método de detección: Movimiento Doppler (efecto) Tejas: Dopper (efecto) + Energías nalysis Filtro digital: 50 / 60Hz Autotest: Función de autotest de microondas Tipo de MCU: microchip de 8 bits
Indicador de alarma	Luz roja del LED (cierre si la necesidad)
Salida de alarma	NC, 25V DC, 125mA
Interruptor anti-sabotaje	NC, 25V DC, 125mA
Humedad de funcionamiento	95%
Color	Blanco
Peso	0.2kg

Característica de producto

¿Cuáles son las características de nuestro Sensor de Movimiento PIR Infrarrojo + Microondas?

2 years warranty,welcome OEM&ODM

High sensitivity without any fault alarming

Wired DC 12V type, Perfect waterproof design

Infrared+Microwave Outdoor PIR Motion Sensor

PIR with sophisticate columnar FRESNEL technology

Pantalla del producto

TIRO EN ESPECIAL

CE

Q.C
PASSED
02
V+ V- C NC NO1 NO1 NO1/2 T1
MAX
MIN
TAMP
ON
OFF
1 2 3 4 5 6

Q.C
PASSED
02
V+ V- C NC NO1 NO1 NO1/2 T1
MAX
MIN
TAMP
ON
OFF
1 2 3 4 5 6

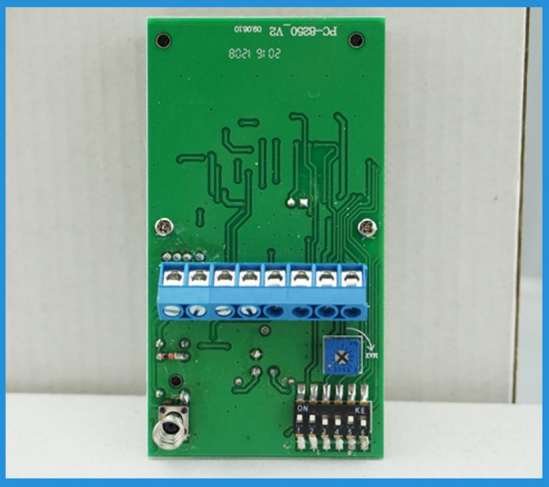
PC-8250_V2 080610
20 16 1508
MAX
ON

SOLICITUD

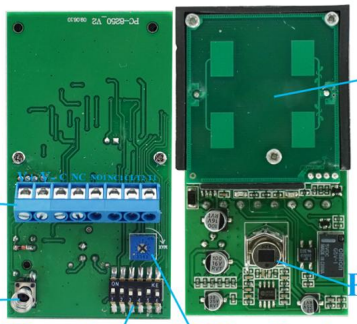

Detection distance:

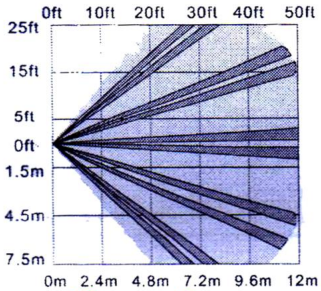

Top view

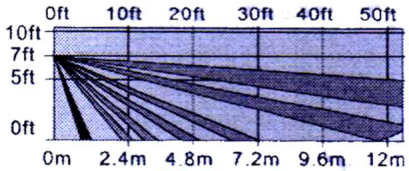

Side view

This model wired motion detector product is widely use in all kinds of burglar alarm system, Such as Villa ,Home ,Factory, Warehouse, Office, Bank etc.

Nuestros servicios

CÓMO COOPERAR

Información de la empresa

SHOW DE OFICINA

CLIENTES

EXPOSICIÓN

PROCESO DE DAR UN TÍTULO

Preguntas más frecuentes

Preguntas más frecuentes

P: ¿Puedo tener un pedido de muestra?

R: Sí, estamos dispuestos a ofrecer una muestra de prueba para usted para la prueba de calidad. Las muestras mixtas son aceptables.

P: ¿Cuál es el plazo de entrega?

A: La muestra necesita 1-3 días laborables, tiempo de producción en masa necesita 10-15 días laborables.

P: ¿Cuál es su MOQ?

A: No hay límite de MOQ. Cuanta más cantidad más descuentos.

P: ¿Cómo se envían las mercancías y cuánto tardan en llegar?

R: La muestra le será enviada por el servicio de envío opcional (correos, aire y mar), o designado por el comprador, 7-15 días.

P: ¿Cómo procederemos si tengo el logo para imprimir?

R: En primer lugar, vamos a preparar la obra de arte para la confirmación visual. Si el color y la posición son correctos, haríamos el muestreo en primer lugar de la fábrica de la impresión de seda y tomaremos el cuadro

para su segunda confirmación antes de la producción en masa.

¿Cómo contactarnos?
Haga clic en el entrar envíenos la investigación abajo.