Sistema impermeable de control de acceso de RFID 13.56MHz de una sola puerta

Introducción del producto

Nombre	**Wireless 433mhz / 315mhz puertas y ventanas de sensor magnético**
Modelo	**EB-130B**
Dimensión	**65 × 30 × 17 (mm**
Brecha	**40 ± 5 mm**
Tensión de funcionamiento	**3.7V / 200mAh batería recargable del Li-ion**
Tiempo de carga	**12 horas**
Tiempo de trabajo completo de la batería	**≤ 1 año**

Frecuencia inalámbrica	**315Mhz / 433Mhz / 868Mhz (opcional)**
Distancia de transmisión	**& Lt; = 100 m (en el área abierta)**
Indicador LED	**Baja potencia**
Color de la carcasa	**Blanco**
Peso neto	**0.035kg**

Característica de producto

¿Qué características de nuestras cámaras inalámbricas 433mhz / 315mhz puertas y ventanas sensor magnético?

Fireproof ABS material

DC 12V power supply

Wireless frequency 315MHZ/433MHz/868MHz

Wireless signal transmisson distance max 100m

2 years warranty;welcome OEM&ODM

Pantalla del producto

TIRO EN ESPECIAL

Solicitud

SOLICITUD

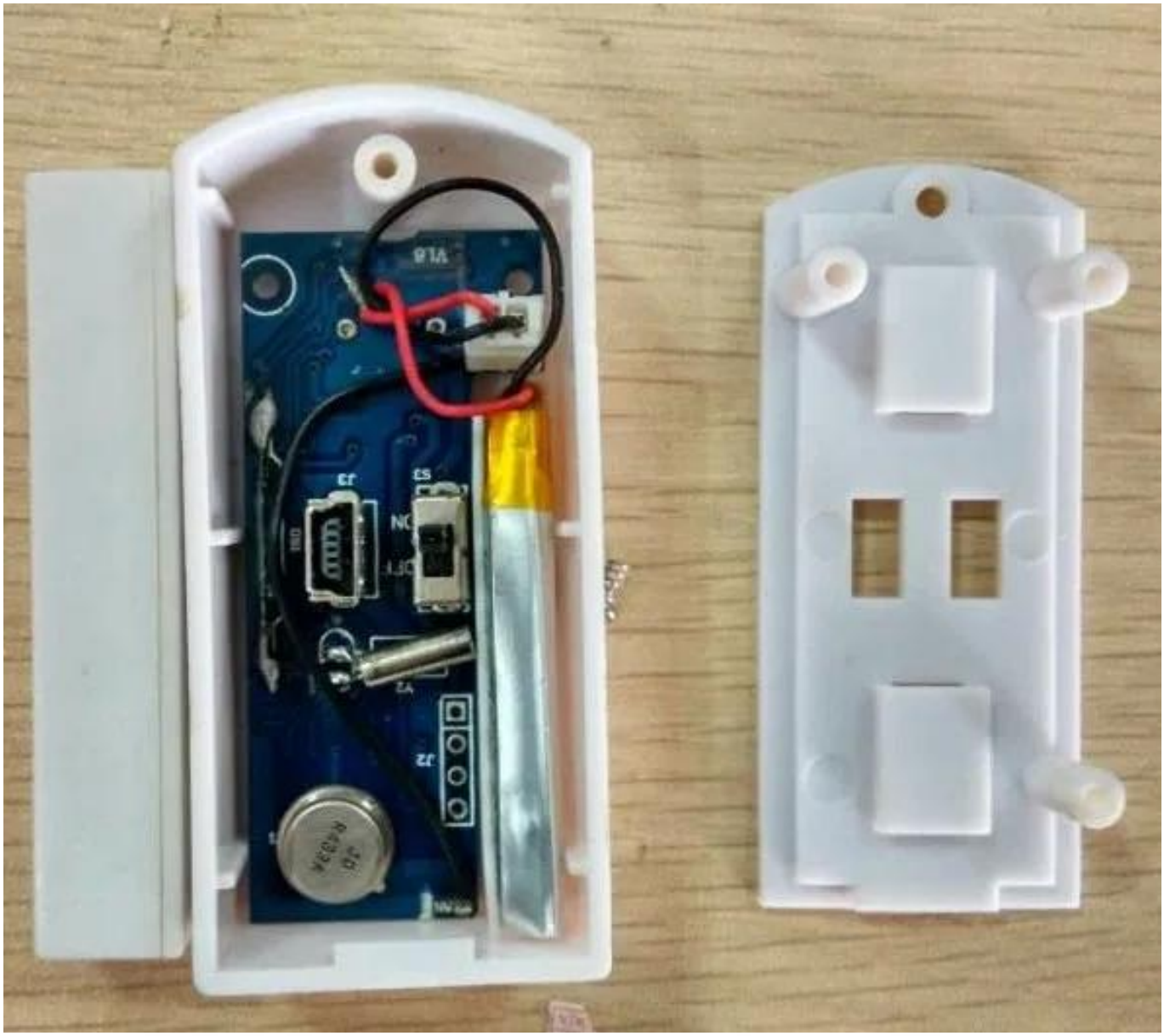

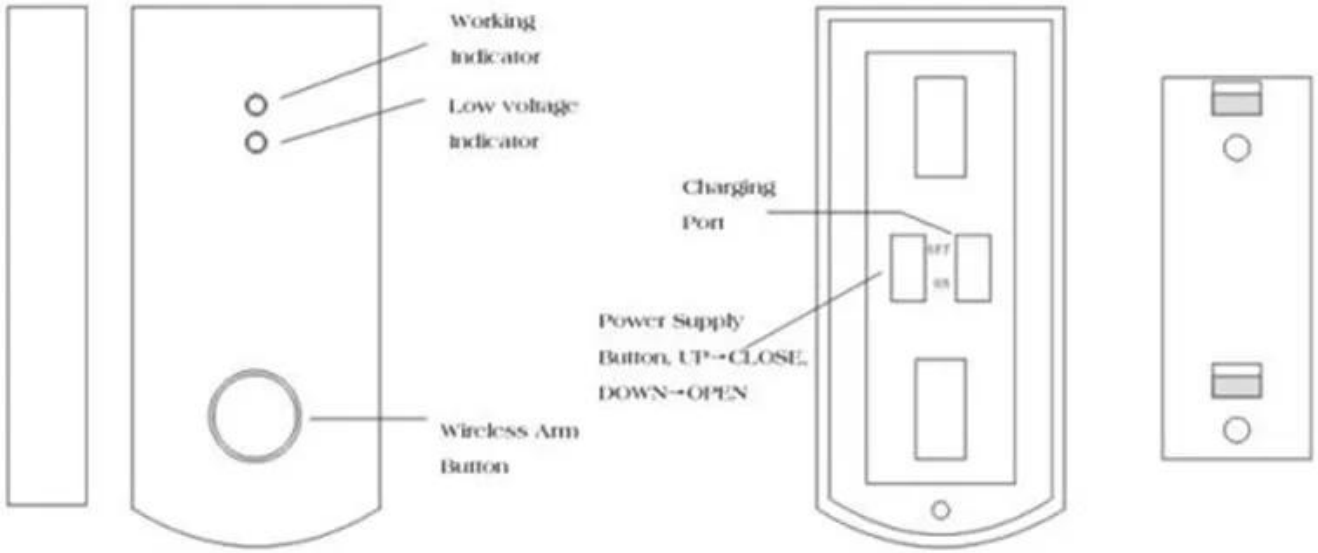
Working
Indicator
Low voltage
Indicator
Charging
Port
Power Supply
Button, UP→CLOSE,
DOWN→OPEN
Wireless Arm
Button

Show Cases

MOSTRAR CASOS

Información de la empresa

SHOW DE OFICINA

CLIENTES

EXPOSICIÓN

PROCESO DE DAR UN TÍTULO

Nuestros servicios

CÓMO COOPERAR

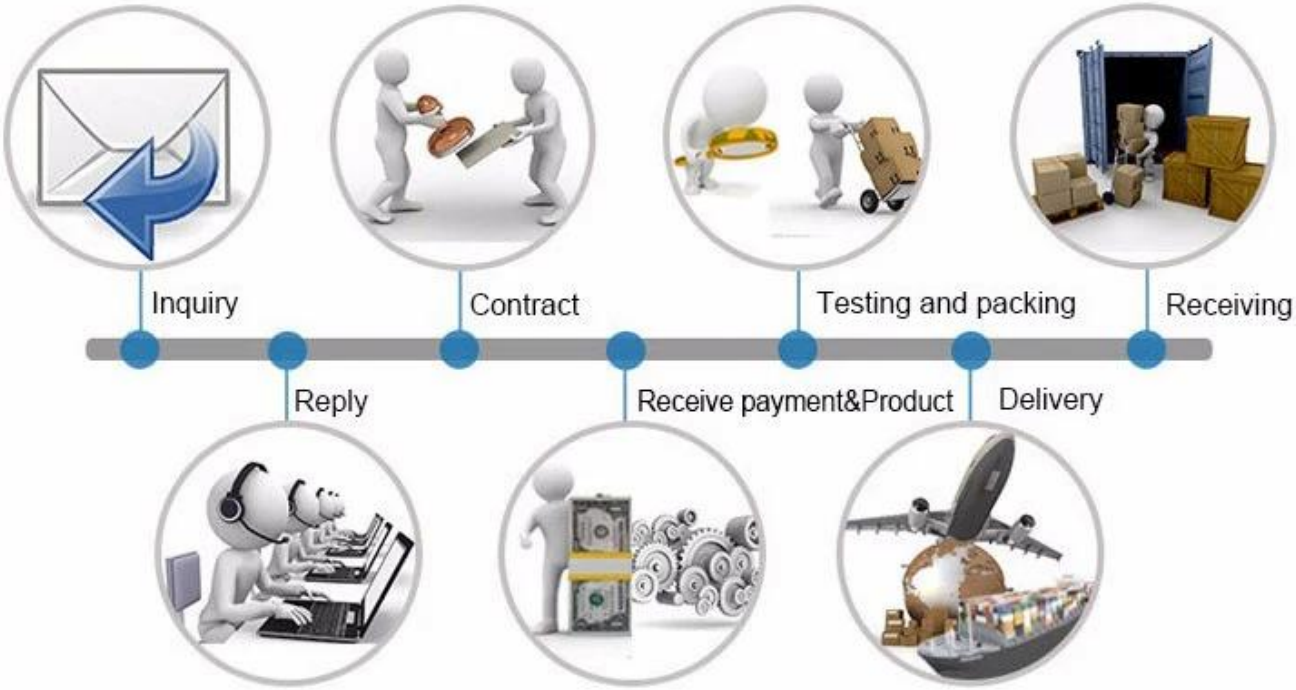

Preguntas más frecuentes

Preguntas más frecuentes

P: ¿Puedo tener un pedido de muestra?

R: Sí, estamos dispuestos a ofrecer una muestra de prueba de la prueba de calidad. Las muestras mixtas son aceptables.

P: ¿Cuál es el plazo de entrega?

A: La muestra necesita 1-3 días laborables, tiempo de producción en masa necesita 10-15 días laborables.

P: ¿Cuál es su MOQ?

R: No hay límite de MOQ. Cuanta más cantidad más descuentos.

P: ¿Cómo se envían las mercancías y cuánto tardan en llegar?

R: La muestra le será enviada por el servicio de envío opcional (correos, aire y mar), o designado por el comprador, 7-15 días.

P: ¿Cómo procederemos si tengo el logo para imprimir?

R: En primer lugar, vamos a preparar la obra de arte para la confirmación visual. Si el color y la posición son correctos, haríamos el muestreo en primer lugar de la fábrica de la impresión de seda y tomaremos el cuadro para su segunda confirmación antes de la producción en masa.

¿Cómo contactarnos?
Haga clic en el entrar envíenos la investigación abajo.