Nom du produit	Lecteur de cartes IC de conception spéciale WG26 / 34
Numéro de modèle:	EA-62
Tension de travail:	12VDC
Courant de travail:	& lt; 100mA
Distance de communication:	& gt; 80 m
Distance de lecture:	5-15cm
Format de communication:	WG26 / 34
Type de carte:	IC (13,56 MHz)
Température de fonctionnement:	-20 ℃ ~ 60 ℃
Dimension:	115mm * 75mm * 18mm

Quelles sont les caractéristiques de notre nouveau lecteur de cartes?

Communiction distance: >80m

Communication format: WG26/34

Card type: IC(13.56MHz)

Working temperature: -20℃ ~60℃

Reading distance: 5-15cm

TIRAGE EN GENRE

APPLICATION

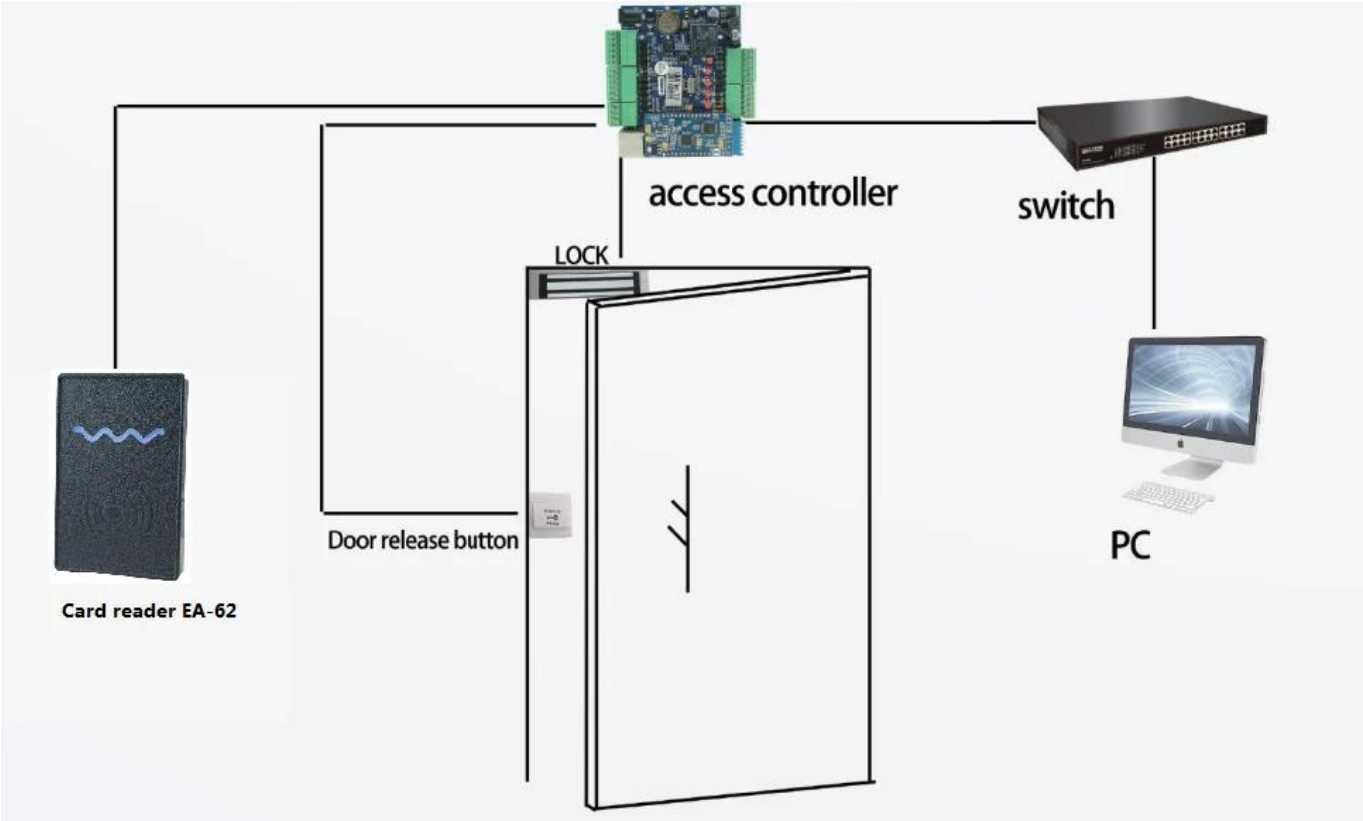
access controller
switch
LOCK
Door release button
PC
Card reader EA-62

HOME
OFFICE
FACTORY
Department
HOTEL
COANDI
RESTAURANT
HOTEL
SCHOOL

VITRINE

SALON DU BUREAU

CLIENT

EXPOSITION

CERTIFICAT

COMMENT COOPERER

Trade terms:	EXW
Payment terms:	T/T, Western union, Paypal etc
Delivery time:	Normal order within 7 days, bulk order 10-15days
Packing:	Neutral paper box and paper carton
Shipping:	Express company or by sea, by air or appointed by buyer

FAQ

Q: Puis-je avoir un exemple de commande?

UNE:Oui, nous sommes disposés à vous offrir une commande d'échantillon d'essai pour le test de qualité. Les échantillons mélangés sont acceptables.

Q: quel est le délai?

UNE:L'échantillon a besoin de 1-3 jours ouvrables, le temps de production en série a besoin de 10-15 jours ouvrables pour commander moins de 5000pcs.

Q: avez-vous une limite de MOQ?

UNE:EXW MOQ est 100pcs sous la boîte blanche.

Q: Comment expédiez-vous les marchandises et combien de temps cela prend-il?

UNE:L'échantillon vous sera envoyé par service d'expédition facultatif (coursiers, aériens et maritimes). Le délai de livraison dépend du service d'expédition.

Q: Comment allons-nous procéder à la commande si j'ai un logo à imprimer?

UNE:Premièrement, nous allons préparer des illustrations pour une confirmation visuelle. Si la couleur et la position sont correctes, nous le ferions faire l'échantillonnage d'abord à partir de l'usine d'impression de soie et prendre une photo pour votre deuxième confirmation avant production de masse.

Q: Le panneau d'alarme fonctionne-t-il avec n'importe quel capteur?

UNE:Le panneau d'alarme peut fonctionner avec tous les détecteurs filaires à contact sec et détecteur sans fil, y compris presque tous

des capteurs sans fil des fabricants chinois. L'encodage et le décodage sans fil est EV1527 ou nos capteurs sans fil.