Chave de alarme de incêndio Reset ABS Fireproof Emergency Panic Button

Especificação	
Nome do Produto	Chave de alarme de incêndio Reset ABS Fireproof Emergency Panic Button
Demência	86mm * 86mm * 60mm
Tensão de trabalho	12V DC
Corrente de espera	≤330uA
Corrente de alarme	≤ 17,5mA
Indicador de energia	LED verde
Indicador de alarme	LED vermelho
Temperatura de trabalho	-10 °C a 55 °C
Cor	Vermelho, Verde (a cor pode ser OEM)

Quais são as características do nosso Key Reset ABS Fireproof Panic Button?

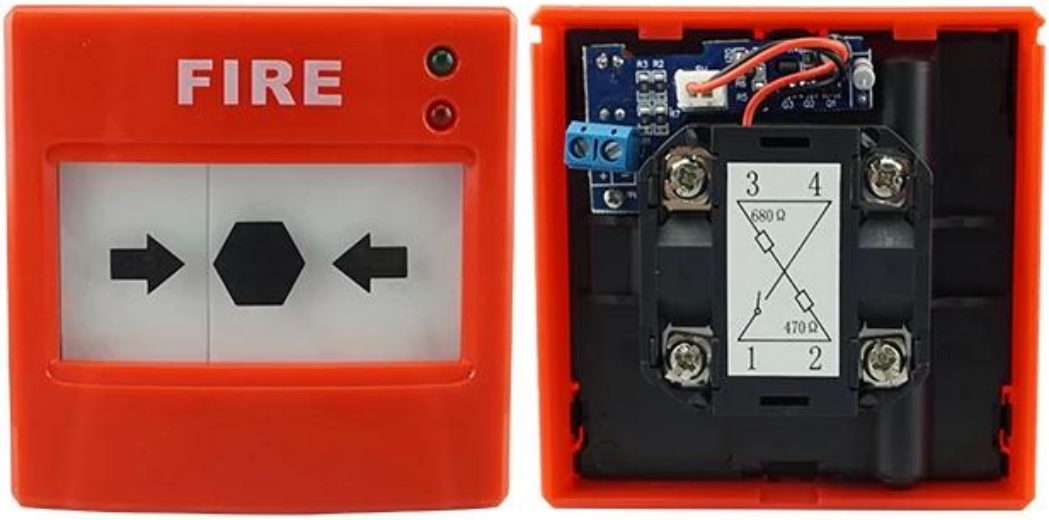

Key Reset Emergency Button Door Release Call Button

Power Indicator: Green LED.Alarm Indicator: Red LED

2 years quality warranty,welcome to do OEM and ODM

Suitable for Fire alarm,home alarm,access control system

ABS fireproof material,notice letters on front panel can be OEM

TIRO IN-KIND

APLICAÇÃO

Fire Alarm Key Reset Emergency Button

Unlock Method

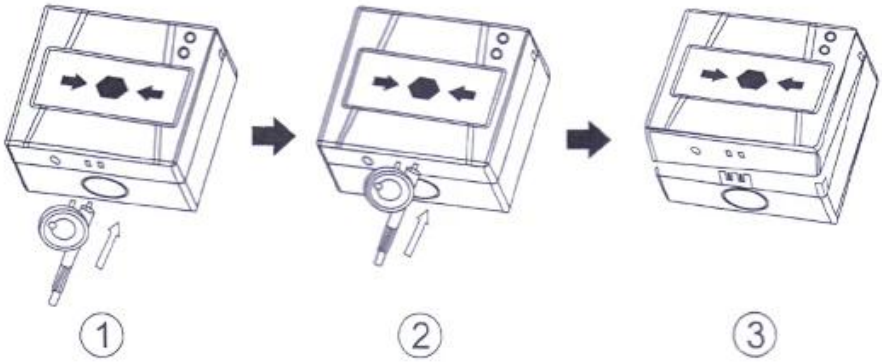

Activation test and reset

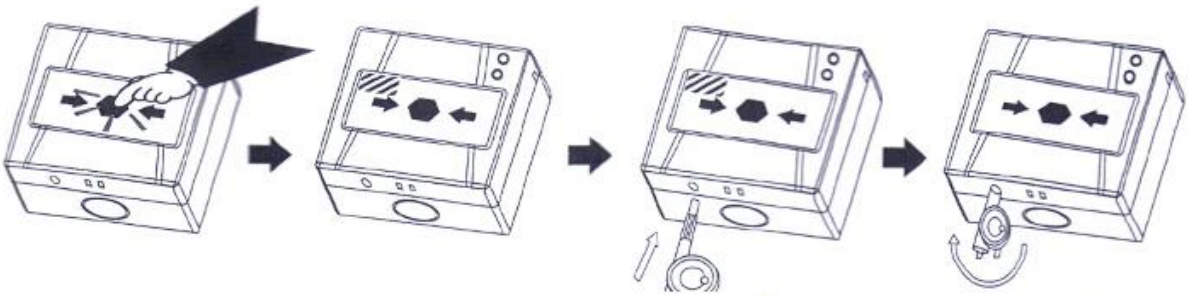

SHOW CASES

SHOW DO ESCRITÓRIO

CLIENTES

EXIBIÇÃO

CERTIFICAÇÃO

COMO COOPERAR

Perguntas frequentes

P: Posso ter um pedido de amostra?

R: Sim, estamos dispostos a oferecer um pedido de amostra de teste para teste de qualidade. As amostras misturadas são aceitáveis.

P: Qual é o prazo de entrega?

R: Amostra precisa de 1-3 dias úteis, o tempo de produção em massa precisa de 10 a 15 dias úteis.

Q: Qual é o seu MOQ?

A: Não há limite MOQ. Mais quantidade, mais descontos.

P: Como você envia a mercadoria e quanto tempo demora chegar?

R: A amostra será enviada a você por meio do serviço de transporte opcional (mensageiros, ar e mar), ou nomeado pelo comprador, 7-15 dias.

P: Como procederemos a ordem se eu tiver logo para imprimir?

R: Em primeiro lugar, vamos preparar trabalhos de arte para confirmação visual. Se a cor e a posição estiverem corretas, faremos amostragem em primeiro lugar da fábrica de impressão de seda e tiraremos a foto para sua segunda confirmação antes da produção em massa.