Nome do Produto	porta com fio magneti contato NO / NC EB-131
Dimensão	64 * 19 * 13mm
Tensão operacional	12V DC (uma bateria de 23A)
Vida útil da bateria	2-3 anos
MAX Corrente	≤500mA
Tensão MAX	≤ 100VDC
Classificação MAX	≤ 10W
Distância de envio	200m (ao ar livre)
Modo de código	NO / NC
Material	invólucro de ABS à prova de fogo
Gap	20 ± 5mm
Adequado para	porta ou janela de madeira
Peso	24g

quais recursos do nosso EA-131?

1. Wired door magnetic contact

2.NO/NC code mode

3. Small size: 64x19x13(mm)

4.Fireproof ABS housing

5.Suit for wooden door or window

TIRO IN-KIND

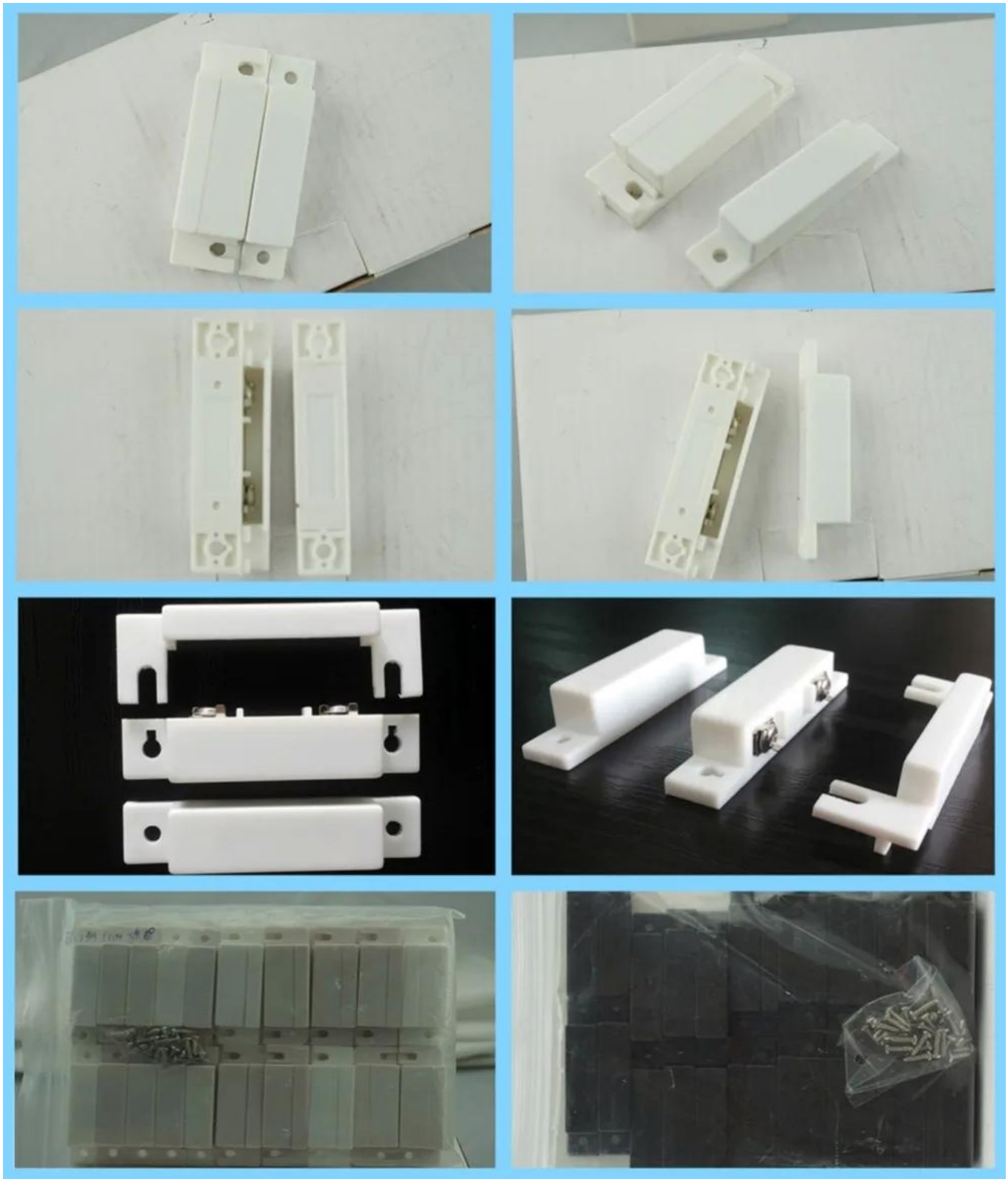

APPLCATION

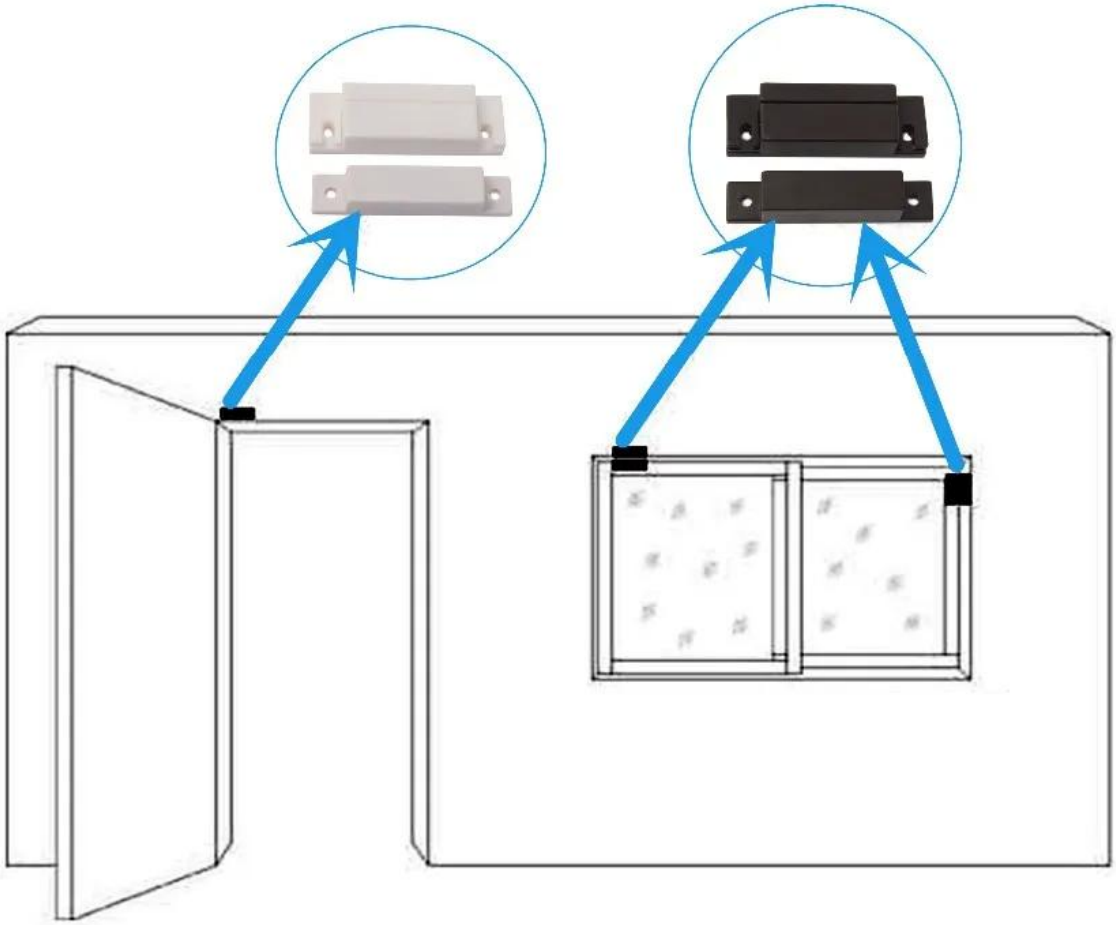

PRODUTO SIMILAR

SHOW DO ESCRITÓRIO

CLIENTE

EXIBIÇÃO

CERTIFICAÇÃO

COMO COOPERAR

PACKAGING & SHIPPING

Detection+Packing+Sealing+Fnishing+International Express

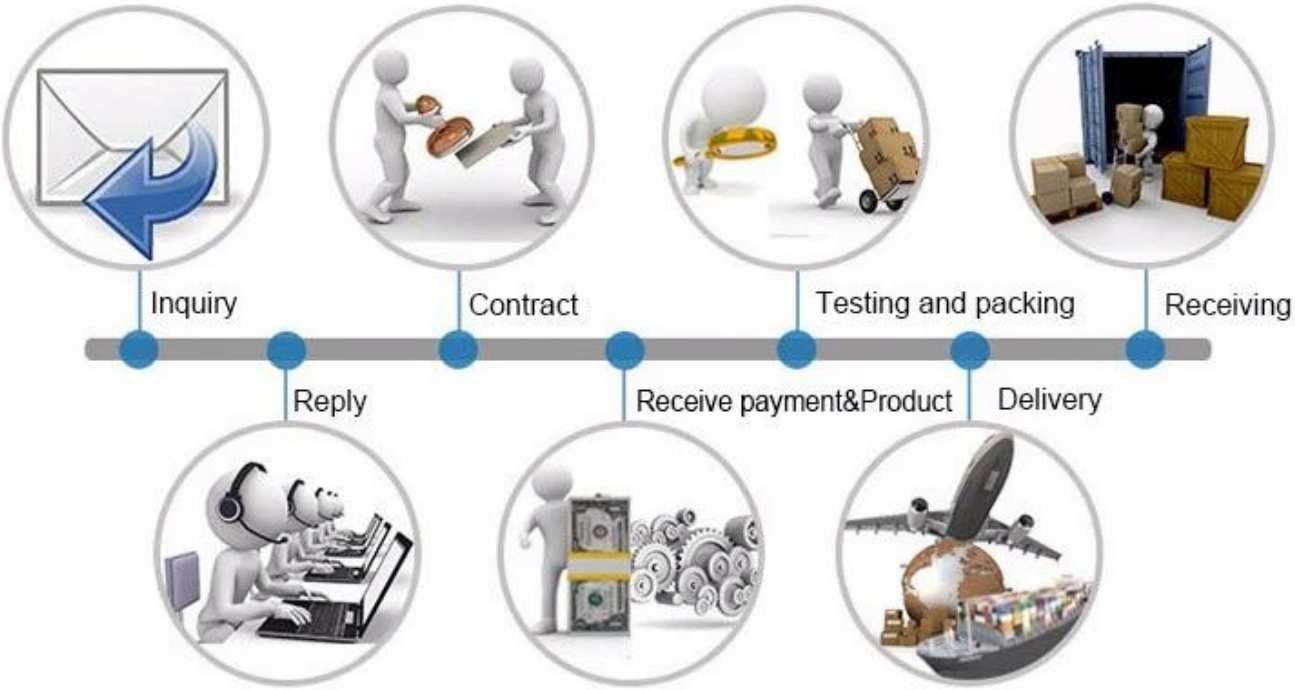

Perguntas frequentes

P: Posso ter um pedido de amostra?
R: Sim, estamos dispostos a oferecer um pedido de amostra de teste para teste de qualidade. As amostras misturadas são aceitáveis.
P: Qual é o prazo de entrega?
R: Amostra precisa de 1-3 dias úteis, o tempo de produção em massa precisa de 10 a 15 dias úteis.
Q: Qual é o seu MOQ?
A: Não há limite MOQ. Mais quantidade, mais descontos.
P: Como você envia a mercadoria e quanto tempo demora chegar?
R: A amostra será enviada a você por meio do serviço de transporte opcional (mensageiros, ar e mar), ou nomeado pelo comprador, 7-15 dias.
P: Como procederemos a ordem se eu tiver logo para imprimir?
R: Em primeiro lugar, vamos preparar trabalhos de arte para confirmação visual. Se a cor e a posição estiverem corretas, faremos amostragem em primeiro lugar da fábrica de impressão de seda e tiraremos a foto para sua segunda confirmação antes da produção em massa.