Dual phát hiện lò vi sóng gắn trần pir hiện diện dò chuyển, cảm biến hồng ngoại

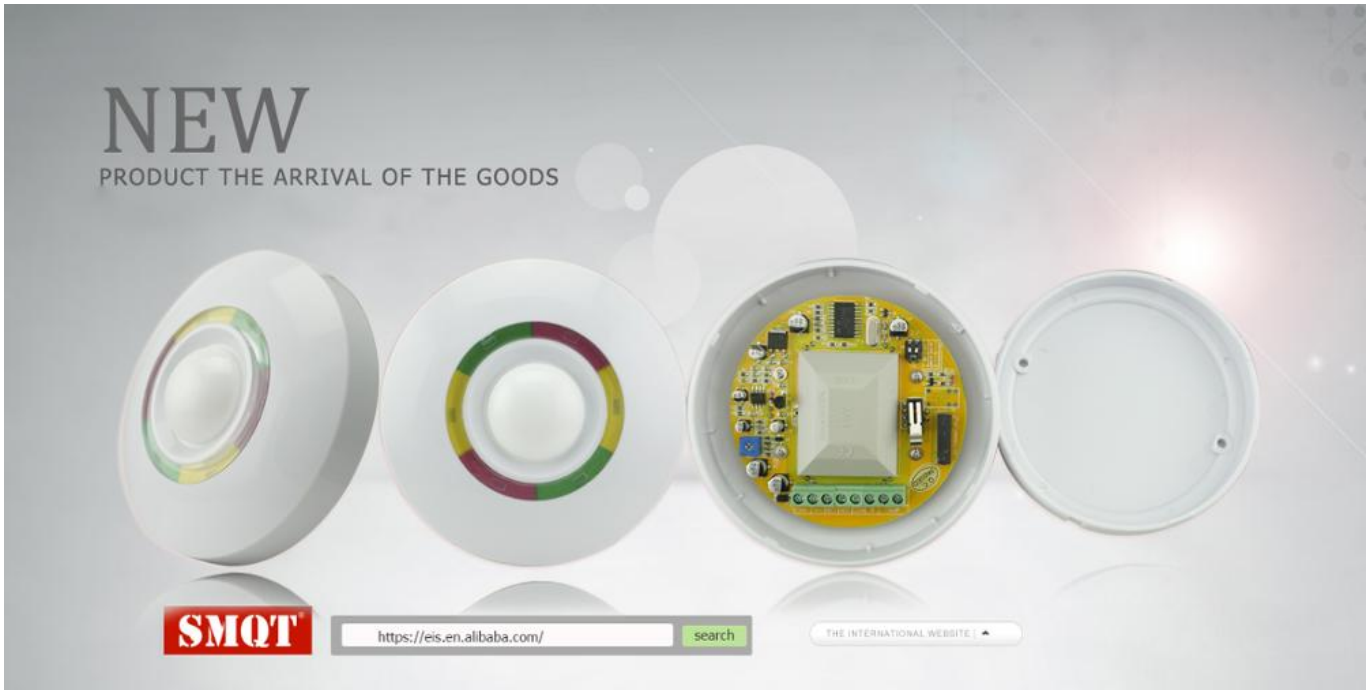

Đặc điểm kỹ thuật	
Tên sản phẩm	Dual phát hiện lò vi sóng gắn trần pir hiện diện dò chuyển, cảm biến hồng ngoại
Mô hình	EB-176
Kích thước	135*30(mm)
Điện áp làm việc	9 ~ 16V DC
Hiện tại làm việc	15MA
Phát hiện góc	360°
Nhiệt độ làm việc	-20℃ ~ 50℃
Phát hiện tốc độ	0,2 ~ 7 m/giây
Cài đặt độ cao	2.4 ~ 4.8 m
Nhiệt độ lưu trữ	-25℃ ~ 65℃
Độ nhạy	Điều chỉnh
Tính năng PIR	Hồng ngoại sensro loại: hai yếu tố cảm biến PIR Tự động nhiệt độ bồi thường: NIC bồi thường Phát hiện khoảng cách: 10 m Góc phát hiện: 360° Báo động thời gian thực hiện: PULSE1:10 giây. PULSE2:30 sec

Tính năng lò vi sóng	Lò vi sóng ăng-ten loại: phẳng dải lò vi sóng antennea với dao động FET Tần số: FCC & DOC10.525GHz Phát hiện phương pháp: Doppler (effect) di chuyển Theiries:Dopper (có hiệu lực) + nguồn năng lượng nalysis Bộ lọc kỹ thuật số: 50 / 60Hz Tự-chức năng tự kiểm tra thử nghiệm: Lò vi sóng MCU loại: 8 bit microchip
Báo chỉ số	Red LED Light(close if need)
Báo động đầu ra	NC, 28V DC, 0.15A
Chống giả mạo switch	NC, 28V DC, 0.15A
Độ ẩm hoạt động	95%
Màu sắc	White
Trọng lượng	0,15 kg

Tính năng sản phẩm

Những tính năng mà chúng tôi cảm biến PIR EB-176?

Tính năng

1. minh PIR & phát hiện xâm nhập gắn kết của MW trần là một vi xử lý kỹ thuật số kép-công nghệ phát hiện việc áp dụng công nghệ DMF (kỹ thuật số bộ nhớ tập trung), DMT (năng động Matrixing thời gian). Nó là cuốn tiểu thuyết xuất hiện, thông thạo dòng, và hiển thị LED năng động, cũng assorts với lối trang trí hiện đại của gia đình và inosculates với nền tinh tế. Các bộ phận PIR áp dụng tốt đẹp Fresenel ống kính để tăng hiệu quả năng lượng nhận.
2. MW phần thông qua nâng cao mặt phẳng ăng-ten vi sóng truyền và công nghệ kiểm tra bốn lớp đã gia tăng sự kiểm soát của tầm phát hiện mục MW. Bằng cách, độ nhạy cao có thể đạt được từ khoảng cách o f 0,5 gặp er (1,8 f eet) đến 10 mét 33 feet). Công nghệ tiên tiến của DMF DMT có thể giúp đỡ để cung cấp cho một ước tính chính xác của đúng xâm nhập hoặc khác can thiệp sẽ dễ dàng trigg er sai báo động. Chức năng nâng cao chống nuôi của nó có thể ngăn ngừa sai báo một con vật cưng 20 KG 8 mèo, côn trùng, chuột hoặc chim vv.
3.EB-176 đã vượt qua sự can thiệp rằng detector phổ biến không thể ngăn chặn, và nó sẽ không kích hoạt báo động sai hoặc Hoa hậu báo động như vậy nó
là xa tuyệt vời trong chức năng so với thiết bị dò phổ biến. Nó là lựa chọn đầu tiên cho các hộ gia đình trang trí cuộc sống và văn phòng ngày nay! Lò vi sóng & thụ động hồng ngoại bộ dò chuyển động, với thiết kế bề mặt hoàn hảo streamline.

4. thông qua cảm biến hồng ngoại elementts kép, lò vi sóng cảm biến, công nghệ kỹ thuật số xử lý.
5. cao độ tin cậy ổn định hoàn hảo kỹ thuật và thiết kế.

Hình ảnh sản phẩm

CHỤP HÌNH BẰNG HIỆN VẬT

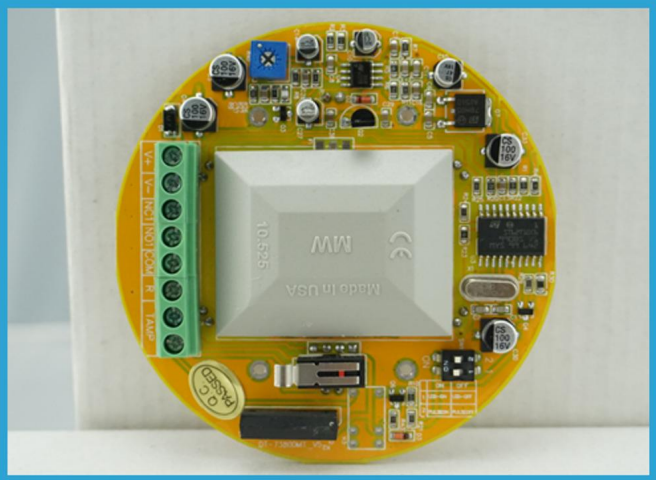
V+
V-
IN-
IN+
COM
R
LAMP
MW
10.525
Made in USA

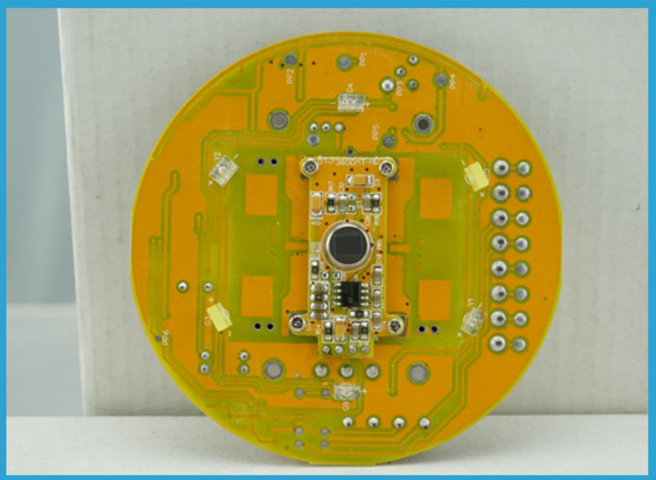

ỨNG DỤNG

This model wired motion detector product is widely use in all kinds of burglar alarm system, Such as Villa ,Home ,Factory, Warehouse, Office, Bank etc.

Mục liên quan

TRƯỜNG HỢP HIỂN THỊ

Thông tin công ty

HIỂN THỊ VĂN PHÒNG

KHÁCH HÀNG

TRIỂN LÃM

GIẤY CHỨNG NHẬN

LÀM THẾ NÀO ĐỂ HỢP TÁC

Trade terms:	**EXW**
Payment terms:	**T/T, Western union, Paypal etc**
Delivery time:	**Normal order within 7 days, bulk order 10-15days**
Packing:	**Neutral paper box and paper carton**
Shipping:	**Express company or by sea, by air or appointed by buyer**

CÂU HỎI THƯỜNG GẶP

Q:can tôi có một đơn đặt hàng mẫu?

A:Vâng, chúng tôi sẵn sàng cung cấp mẫu thử nghiệm thứ tự cho bạn để kiểm tra chất lượng. Hỗn hợp các mẫu được chấp nhận.

Hỏi: những gì là thời gian dẫn?

A:Nhu cầu mẫu 1-3 ngày làm việc, thời gian sản xuất hàng loạt cần 10-15 ngày làm việc cho đơn hàng nhỏ hơn 5000pcs.

Hỏi: bạn có bất kỳ giới hạn MOQ?

A:EXW MOQ là 100pcs dưới hộp trống.

Hỏi: làm thế nào bạn có tàu hàng hoá và bao lâu nó mất đến?

A:Các mẫu sẽ được gửi đến bạn bởi dịch vụ tùy chọn vận chuyển (couriers, không khí và biển). Thời gian giao hàng phụ thuộc vào các dịch vụ vận chuyển.

Q:How chúng tôi sẽ tiến hành đơn đặt hàng nếu tôi có logo in?

A:Trước hết, chúng tôi sẽ chuẩn cho tác phẩm nghệ thuật cho visual xác nhận. Nếu màu sắc và các vị trí phù hợp, chúng tôi sẽ Hãy nếm thử thứ nhất từ nhà máy sản xuất lụa tơ tằm in và chụp ảnh của bạn xác nhận lần thứ hai trước khi sản xuất hàng loạt.

HỎI: Hiện báo bảng làm việc với cảm biến bất kỳ?

A:Bảng điều khiển báo động có thể làm việc với tất cả các máy dò tìm dây liên lạc khô và phát hiện không dây, bao gồm hầu như tất cả

cảm biến không dây từ nhà sản xuất Trung Quốc. Không dây encode và decode là EV1527 hoặc thiết bị cảm ứng không dây của chúng tôi.