Cao chất lượng nhà thông minh Mini loại PIR cảm biến chuyển động hồng ngoại

Giơi thiệu sản phẩm

Đặc điểm kỹ thuật	
Tên sản phẩm	Chất lượng cao thông minh nhà Mini loại PIR cảm biến chuyển động hồng ngoại
Mô hình	EB-170
Kích thước	130 * 68 * 45 (mm)
Điện áp làm việc	12V DC
Phát hiện góc	110 °
Nhiệt độ làm việc	-20 °C ~ 50 °C
Phát hiện tốc độ	0.2 ~ 7m / giây
Cài đặt Chiều cao	2,2m
Nhiệt độ bảo quản	-25 °C ~ 65 °C
Chỉ báo cảnh báo	Đèn LED Đỏ (đóng nếu cần)
Đầu ra báo thức	NC, 28V DC, 0.15A
Công tắc chống ăn cắp	NC, 28V DC, 0.15A
Độ ẩm hoạt động	95%
Màu	trắng

Cân nặng	**0.1kg**

Tính năng sản phẩm

Các tính năng của cảm biến chuyển động hồng ngoại PIR của chúng tôi là gì?

1.Wired Infrared PIR Motion Sensor

2.DC 12V power supply.

3.12m detecting distance.

4.2.2m installation height.

5.2 years warranty , welcome OEM.

Sản vật được trưng bày

IN-LOẠI ĐIỂM

ON
OFF
LED
1
2
PULSES
NC COM
+ 12V −
TAMPER

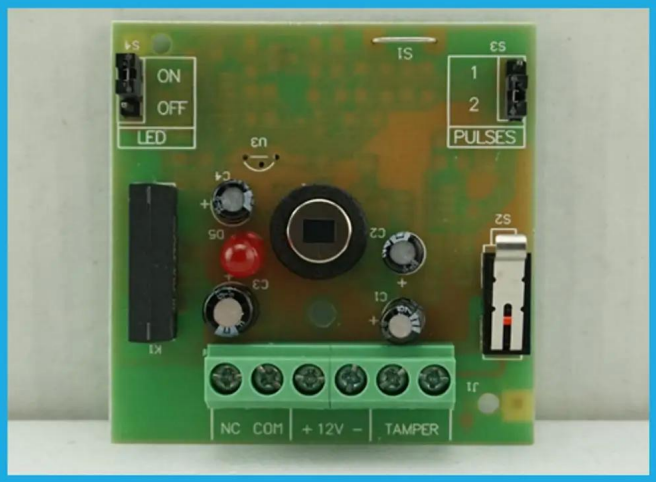
ON
OFF
LED
1
2
PULSES
NC COM
+ 12V −
TAMPER

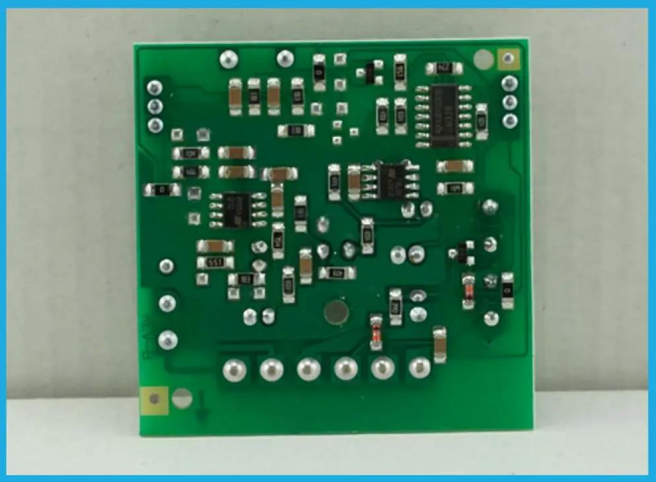

ỨNG DỤNG

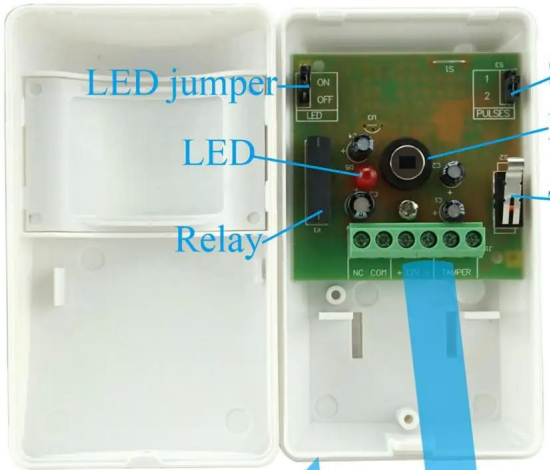

Detection zone:

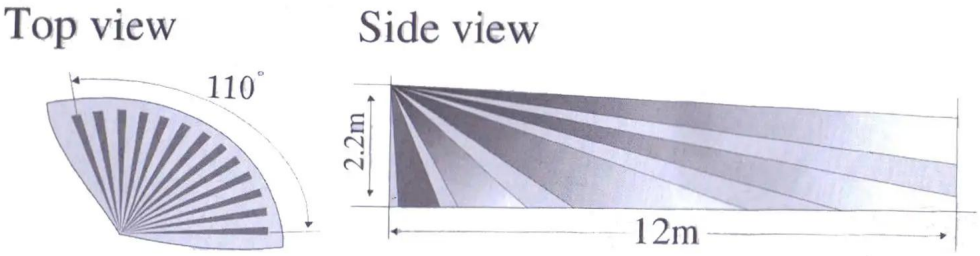

Hiển thị trường hợp

SHOW CASES

Thông tin công ty

VĂN PHÒNG

KHÁCH HÀNG

TRIỂN LÃM

CHỨNG NHẬN

Dịch vụ của chúng tôi

CÁCH HỢP TÁC

Trade terms:	EXW
Payment terms:	T/T, Western union, Paypal etc
Delivery time:	Normal order within 7 days, bulk order 10-15days
Packing:	Neutral paper box and paper carton
Shipping:	Express company or by sea, by air or appointed by buyer

Câu hỏi thường gặp

Câu hỏi thường gặp

Hỏi: Tôi có thể đặt hàng mẫu không?

Đ: Vâng, chúng tôi sẵn sàng cung cấp mẫu thử nghiệm cho bạn để kiểm tra chất lượng. Mẫu hỗn hợp có thể chấp nhận được.

Hỏi: thời gian dẫn đầu là gì?

Đáp: Mẫu cần 1-3 ngày làm việc, thời gian sản xuất hàng loạt cần 10-15 ngày làm việc.

Hỏi: MOQ của bạn là gì?

A: Không có giới hạn nào của MOQ. Số lượng càng nhiều càng có nhiều chiết khấu.

Hỏi: Làm thế nào để bạn vận chuyển hàng hoá và kéo dài bao lâu?

A: Mẫu sẽ được gửi cho bạn bằng dịch vụ vận chuyển tùy chọn (chuyển phát, hàng không và hàng hải), hoặc do người mua chỉ định, 7-15 ngày.

Hỏi: Làm thế nào để chúng tôi tiến hành đặt hàng nếu tôi có logo để in?

A: Thứ nhất, chúng tôi sẽ chuẩn bị tác phẩm nghệ thuật để xác nhận hình ảnh. Nếu màu sắc và vị trí là đúng, chúng tôi sẽ lấy mẫu đầu tiên từ nhà máy in lụa và chụp ảnh để xác nhận lần thứ hai của bạn trước khi sản xuất hàng loạt.

Liên lạc với chúng tôi bằng cách nào?
Nhấp vào yêu cầu điền thông tin gửi bên dưới.