电池供电独立式光电感烟探测器

EB-117S-2看起来像什么?

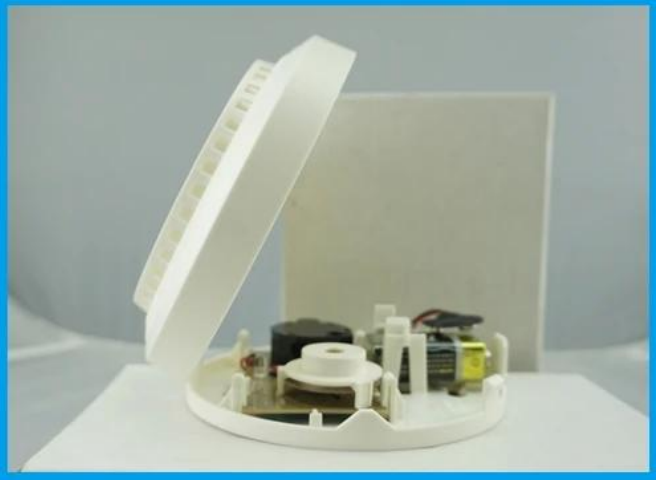

Tcbest
Any power

EB-117S-2标准包装是怎么样的?

EB-117S-2 的主要参数

产品 名称:	电池供电独立光电烟雾探测器
型号:	EB-117S-2
功率 供应:	DC 9电池 (6F22)
电池续航时间:	**> = 1**年
尺寸:	140直径* 41 (mm)
检测区域:	**60**平方米 (**6**米 安装高度)
报警指示:	红色LED灯闪烁&闹铃声 提示
适合:	火警
安装方式:	天花板安装
工作温度:	-10 摄氏度~ **+50**摄氏度
工作湿度:	相对湿度0~90% (无冷凝)
重量:	0.2公斤
LED:	1个LED灯
材料:	ABS外壳+ PCB 板
外壳颜色:	白色
保证:	2年保修
OEM:	欢迎OEM

EB-117S-2有哪些特点?

1.Standalone photoelectric somke detector

2.Working power DC 9V(1 6F22 battery)

3.Standby current :<12uA

4.Alarm current:<=15mA

5.Alarm indication:Red LED flash, alarm sound prompt

6.Sound pressure 85Db at 10 feet

7.Battery life time >=1 year

8.Suitable for office, home use

9.2 years warranty , welcome OEM

EB-117S-2□□□□□

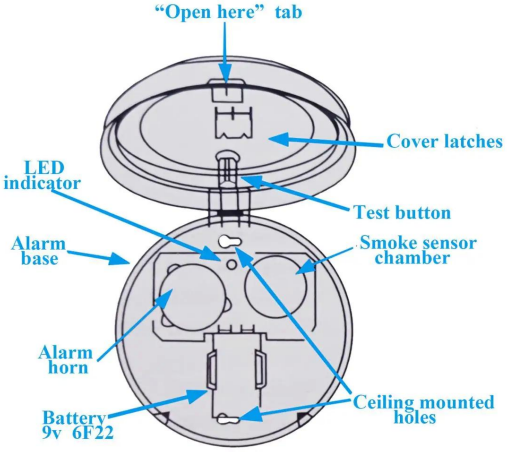

Where it use ?

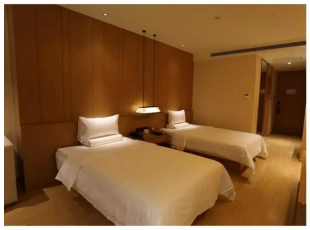
Hotel

Office

Home

Library

Warehouse

□□□□□

SMQT
铭汗科技
SMQT
铭汗科技
SMQT
铭汗科技
SMQT
铭汗科技
SMQT
铭汗科技
SMQT
铭汗科技