Fuente de alimentación de la batería detector de humo fotoeléctrico independiente

¿QUÉ ES LO QUE SE VE EB-117S-2?

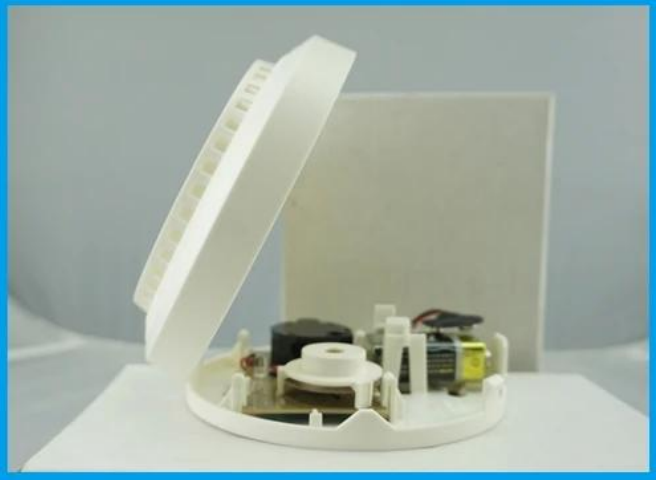

Tcbest
Any power

¿QUÉ PASA CON EL PAQUETE ESTÁNDAR EB-117S-2?

EB-117S-2 PARÁMETRO PRINCIPAL

Producto Nombre:	Fuente de alimentación de la batería fotoeléctrica independiente detector de humo
Número de modelo:	EB-117S-2
Poder suministro:	Batería DC 9 (6F22)
Duración de la batería:	**& gt; = 1 año**
Tamaño:	140 diámetro * 41 (mm)
Área de detección:	**60 metros cuadrados (a 6 m) altura de instalación)**
Indicación de alarma:	Luz LED roja flash & sonido de alarma rápido
Adecuado para:	**Alarma de incendios**
Forma de instalación:	Techo montado
Temperatura de trabajo:	-10 **Grados Celsius ~ +50 grados Celsius**
Humedad de trabajo:	0 ~ 90% RH (sin condensación)
Peso:	0.2kg
LED:	1 luz LED
Material:	Carcasa de ABS + PCB tablero
Color de la vivienda:	Blanco
Garantía:	2 años de garantía
OEM:	Bienvenido OEM

¿QUÉ CARACTERÍSTICAS TIENE EB-117S-2?

1.Standalone photoelectric somke detector

2.Working power DC 9V(1 6F22 battery)

3.Standby current :<12uA

4.Alarm current:<=15mA

5.Alarm indication:Red LED flash, alarm sound prompt

6.Sound pressure 85Db at 10 feet

7.Battery life time >=1 year

8.Suitable for office, home use

9.2 years warranty , welcome OEM

¿CÓMO FUNCIONA EB-117S-2?

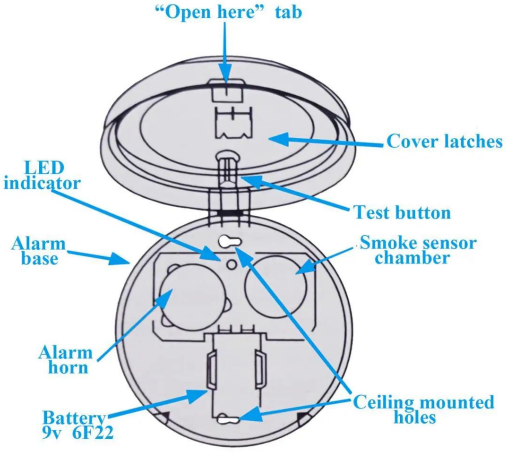

Where it use ?

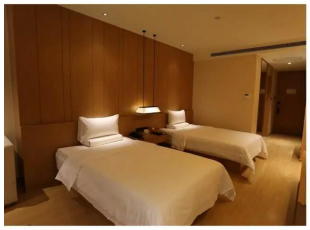
Hotel

Office

Home

Library

Warehouse

¿CÓMO SOBRE OTRA OPCIÓN?