Dual detecta el sensor al aire libre, detector infrarrojo, sensor de microondas pir

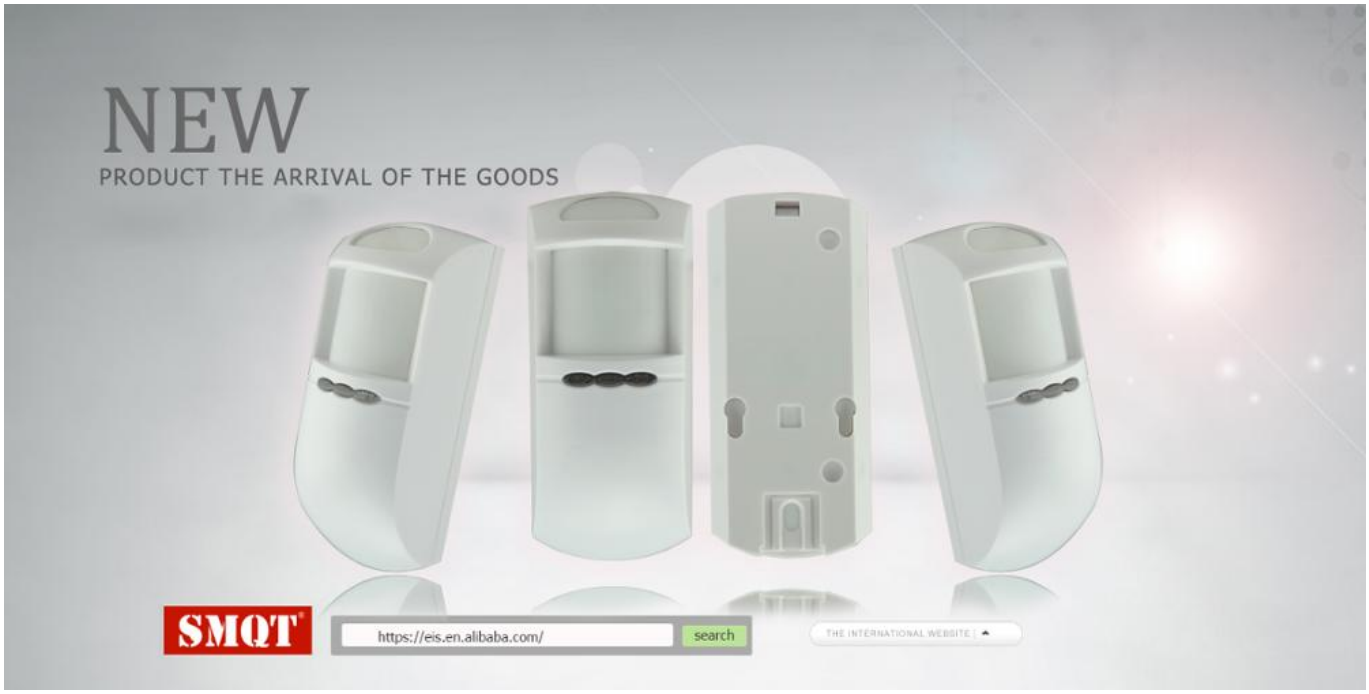

Especificación	
Nombre del producto	Dual detecta el sensor al aire libre, detector infrarrojo, sensor de microondas pir
Modelo	EB-177
tamaño	135 * 58 * 40 (mm)
Tensión de trabajo	12V DC
Corriente de trabajo	Max 62MA
Ángulo de detección	110 °
Temperatura de trabajo	-20 ℃ ~ 50 ℃
Detección de la velocidad	0,2 ~ 7 m / s
Altura de instalación	2,4 ~ 4,8 m
Temperatura de almacenamiento	-25 ℃ ~ 65 ℃
Sensibilidad	Ajustable
PIR	Sensor de infrarrojos: Sensor PIR de doble elemento Compensación de temperatura automática: Compensación NIC Distancia de detección: 10 m Ángulo de detección: 110°

Microondas	Tipo de antena de microondas: Antena de microondas de banda plana con oscilador FET Frecuencia: FCC y DOC10.525GHz Método de detección: Movimiento Doppler (efecto) Tejas: Dopper (efecto) + Energías nalysis Filtro digital: 50 / 60Hz Autoprueba: Función de autotest de microondas Tipo de MCU: microchip de 8 bits
Indicador de alarma	Luz roja del LED (cierre si la necesidad)
Salida de alarma	NC, 25V DC, 125mA
Interruptor anti-sabotaje	NC, 25V DC, 125mA
Humedad de funcionamiento	95%
Color	Blanco
Peso	0.2kg

Características del producto

¿Qué características de nuestro sensor de microondas pir?

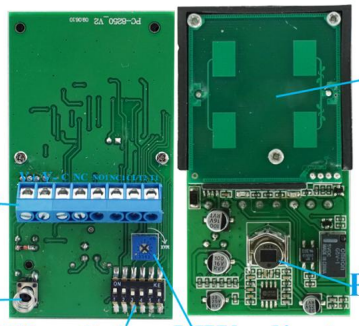

Detection distance:

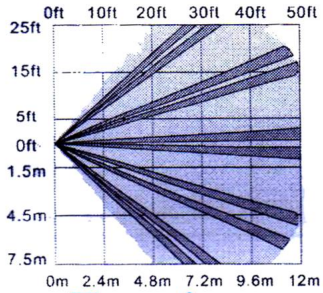

Top view

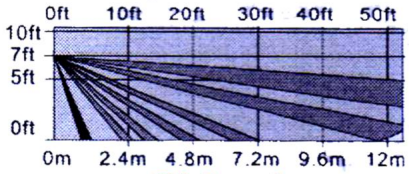

Side view

Sensor de infrarrojos: Sensor PIR de doble elemento
Compensación de temperatura automática: Compensación NIC
Distancia de detección: 10 m
Ángulo de detección: 110°
Tipo de antena de microondas: Antena de microondas de banda plana con oscilador FET
Frecuencia: FCC y DOC10.525GHz
Método de detección: Movimiento Doppler (efecto)
Tejas: Dopper (efecto) + Energías nalysis
Filtro digital: 50 / 60Hz
Autoprueba: Función de autotest de microondas
Tipo de MCU: microchip de 8 bits

Imagen del producto

TIRO EN ESPECIAL

SOLICITUD

This model wired motion detector product is widely use in all kinds of burglar alarm system, Such as Villa ,Home ,Factory, Warehouse, Office, Bank etc.

Artículos Relacionados

MOSTRAR CASO

Información de la empresa

SHOW DE OFICINA

CLIENTE

EXPOSICIÓN

CERTIFICADO

CÓMO COOPERAR

Trade terms:	**EXW**
Payment terms:	**T/T, Western union, Paypal etc**
Delivery time:	**Normal order within 7 days, bulk order 10-15days**
Packing:	**Neutral paper box and paper carton**
Shipping:	**Express company or by sea, by air or appointed by buyer**

Preguntas más frecuentes

Preguntas más frecuentes

P: ¿Puedo tener un pedido de muestra?

UN:Sí, estamos dispuestos a ofrecer la prueba de muestra de la orden para usted para la prueba de calidad. Las muestras mixtas son aceptables.

P: ¿Cuál es el plazo de entrega?

UN:La muestra necesita 1-3 días laborables, tiempo de producción en masa necesita 10-15 días laborables para la orden menos que 5000pcs.

P: ¿Tiene algún límite de MOQ?

UN:EXW MOQ es 100pcs debajo de la caja en blanco.

P: ¿Cómo se envían las mercancías y cuánto tardan en llegar?

UN:La muestra le será enviada por el servicio de envío opcional (correos, aire y mar). El plazo de entrega Depende del servicio de envío.

P: ¿Cómo procederemos si tengo el logo para imprimir?

UN:En primer lugar, vamos a preparar la obra de arte para la confirmación visual. Si el color y la posición son correctos, Hacer el muestreo en primer lugar de fábrica de impresión de seda y tomar fotos para su segunda confirmación antes producción en masa.

P: ¿El panel de alarma funciona con cualquier sensor?

UN:El panel de alarma puede trabajar con todos los detectores con cable de contacto seco y detector inalámbrico, incluyendo casi todos

De los sensores inalámbricos de los fabricantes chinos. La codificación inalámbrica y decodificación es EV1527 o Nuestros sensores inalámbricos.