Cuatro puertas y una dirección C / S Red TCP / IP RS485 Modo Panel de control de acceso

Four door access controller

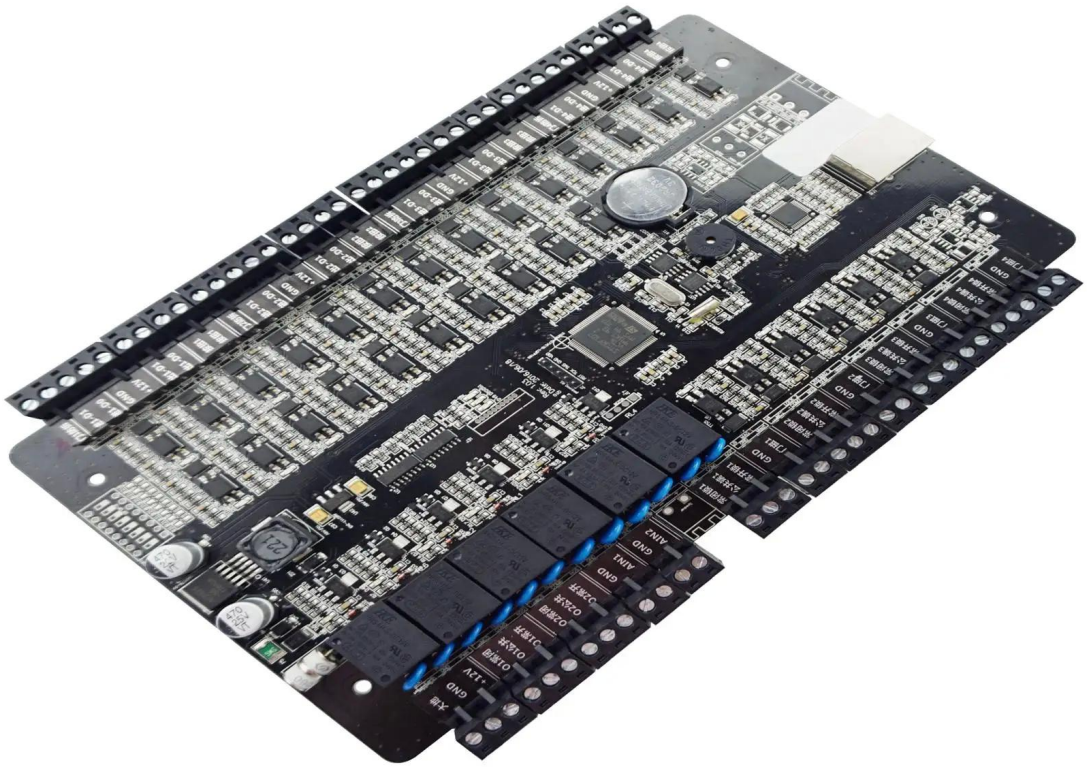

PARÁMETRO PRINCIPAL DEL EA-814

Nombre del producto:	Controlador de acceso TCP / IP de cuatro puertas con puerto de alarma contra incendios y puerto de alarma antirrobo y SDK gratis ofrecido
Número de modelo:	EA-814
Tensión de trabajo:	9 ~ 14V DC
Corriente de trabajo:	<350mA
Capacidad de usuario:	20000 usuarios capcity
Capacidad de registro:	1000,000 registros de eventos (puede grabar tarjeta, alarma, interruptor de salida, imán de puerta, información de acción del sistema, etc.)
Interfaz:	Lector de tarjetas ×8PC (WG26 o WG 34) Bloqueo × 4 piezas Botón de liberación de la puerta × 4 piezas Sensor de puerta× 4 piezas Relé de alarma × 1 piezas RS485 × 1 piezas(Opcional) TCP / IP × 1 piezas
Forma de comunicación:	TCP / IP / Rs485 opcional

Software:	Software gratuito para PC
Talla:	221 * 140 * 17 mm
Adecuado para:	**Sistema de control de acceso / sistema de alarma antirrobo / sistema de alarma contra incendios**
Material:	Placa PCB
Color:	Negro
Peso:	0.8kg
Accesorios Opcionales:	Fuente de alimentación de caja de metal
Garantía:	2 años de garantía
OEM:	Bienvenido OEM

¿Qué características tiene EA-814?

Compatible accessories introduction

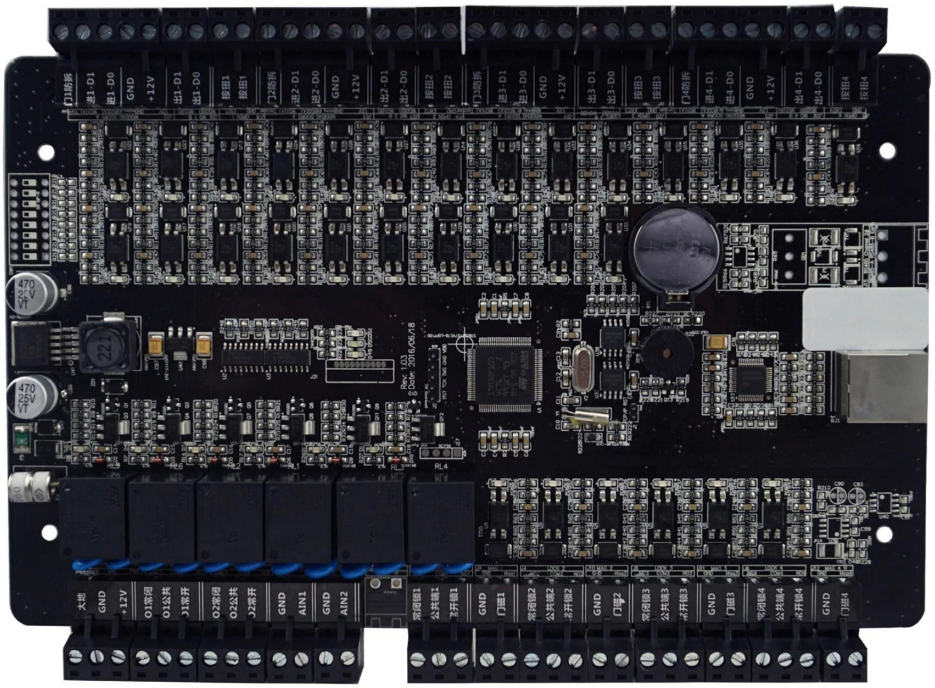

Card reader× 8

Lock×4

Button× 4

Door sensor×4

siren ×1

Wire diagram

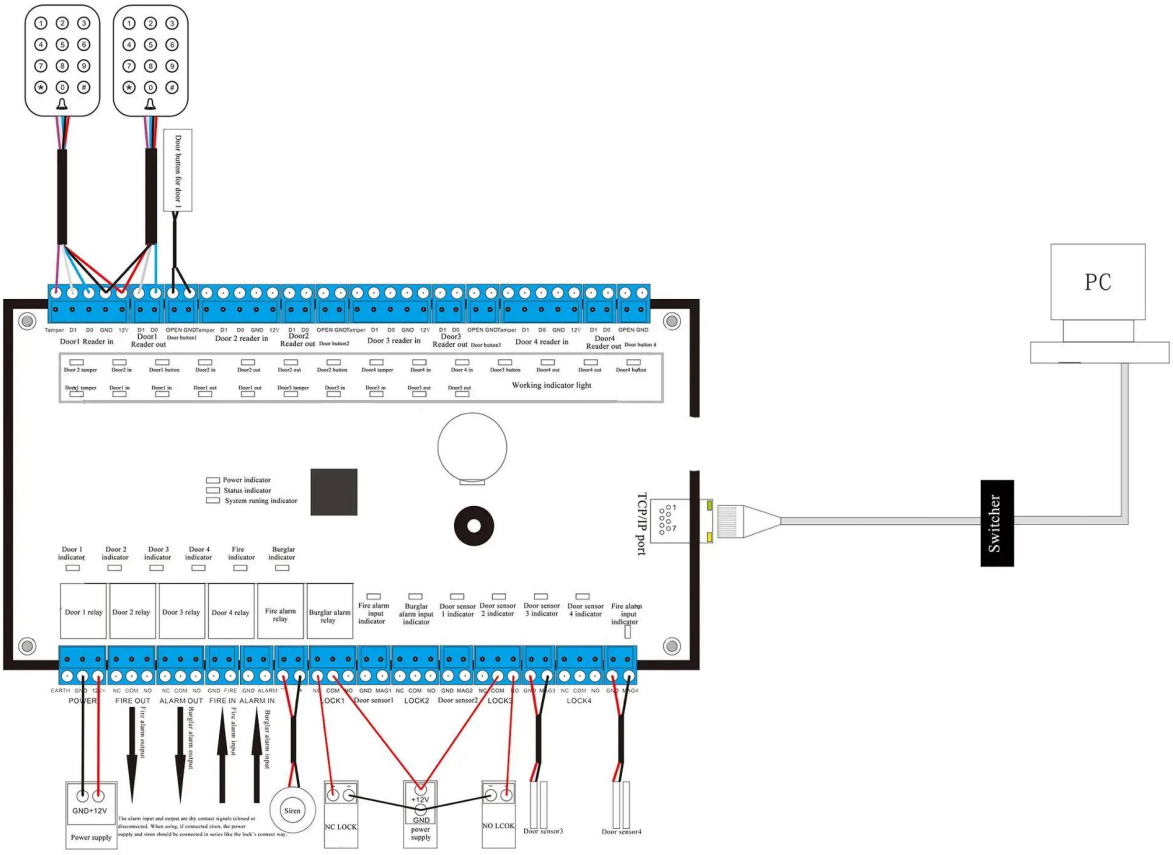

PC software

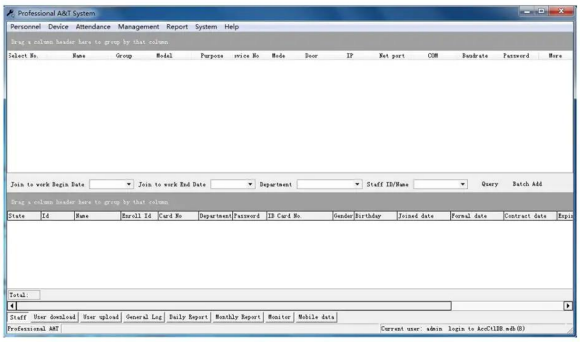

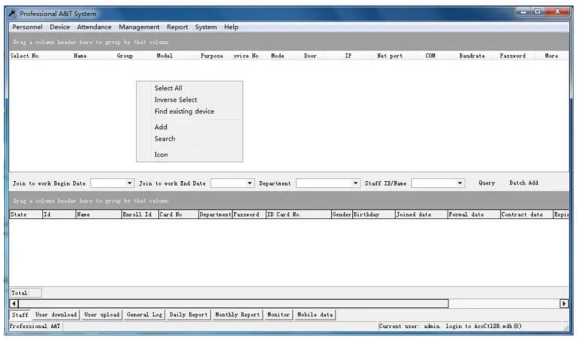

SDK free offer

Software development kit free offered

Optional accessories

Metal box power supply

Standard package

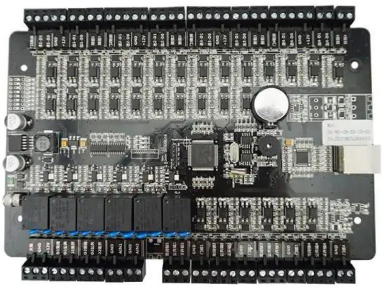

Single package size: 248*165*30mm
FCL number: 46 PCS
FCL weight: 19kg
FCL size: 470*383*420mm

Welcome OEM

¿Qué tal otra elección?

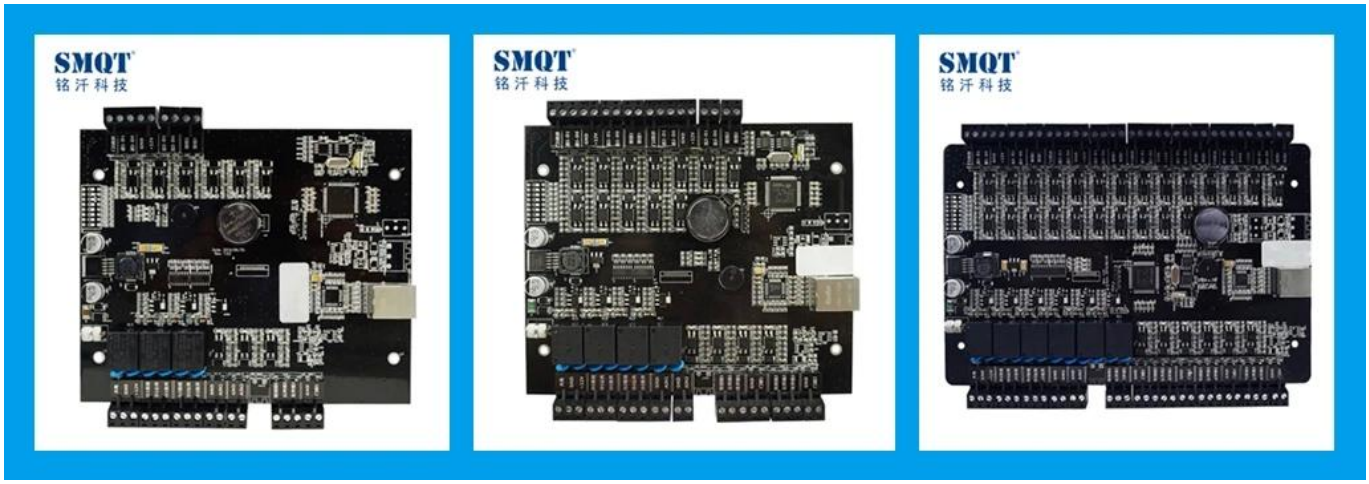
SMQT
铭汗科技
SMQT
铭汗科技
SMQT
铭汗科技