Sensor de movimento PIR de infravermelho + microondas com 110 graus com fio

Descrição do Produto

Especificação	
Nome do Produto	Sensor de movimento PIR de infravermelho + microondas com 110 graus com fio
Modelo	EB-177
Tamanho	135 * 58 * 40 (mm)
Tensão de trabalho	12V DC
Trabalho atual	Max 62MA
Ângulo de detecção	110 °
Temperatura de trabalho	-20 ℃ ~ 50 ℃
Velocidade de detecção	0,2 ~ 7m / seg
Altura da Instalação	2,4 ~ 4,8 m
Temperatura de armazenamento	-25 ℃ ~ 65 ℃

Sensibilidade	Ajustável
Recurso PIR	Tipo de sensor infravermelho: sensor de PIR de elementos duplos Compensação de temperatura automática: compensação NIC Detecção de distância: 10 m Ângulo de detecção: 110°
Recurso de microondas	Tipo de antena de microondas: Antena de microondas plana com oscilador FET Freqüência: FCC & DOC10.525GHz Método de detecção: movimento Doppler (efeito) Leis: Dopper (efeito) + Energias nalysis Filtro digital: 50 / 60Hz Auto-teste: função de auto-teste de microondas Tipo MCU: microchip de 8 bits
Indicador de alarme	Luz LED vermelha (fechar, se necessário)
Saída de alarme	NC, 25V DC, 125mA
Interruptor anti-tamper	NC, 25V DC, 125mA
Humidade operacional	95%
Cor	Branco
Peso	0,2 kg

Característica do produto

Quais são as características do nosso sensor de movimento PIR ao ar livre infravermelho + microondas?

2 years warranty,welcome OEM&ODM

High sensitivity without any fault alarming

Wired DC 12V type, Perfect waterproof design

Infrared+Microwave Outdoor PIR Motion Sensor

PIR with sophisticate columnar FRESNEL technology

Exibição do produto

TIRO IN-KIND

CE

Q.C
PASSED
02
V+ V- C NC NO1 NO1 NO1/2 T1
MAX
MIN
TAMP
ON
OFF
1 2 3 4 5 6

Q.C
PASSED
02
V+ V- C NC NO1 NO1 NO1/2 T1
MAX
MIN
TAMP
ON
OFF
1 2 3 4 5 6

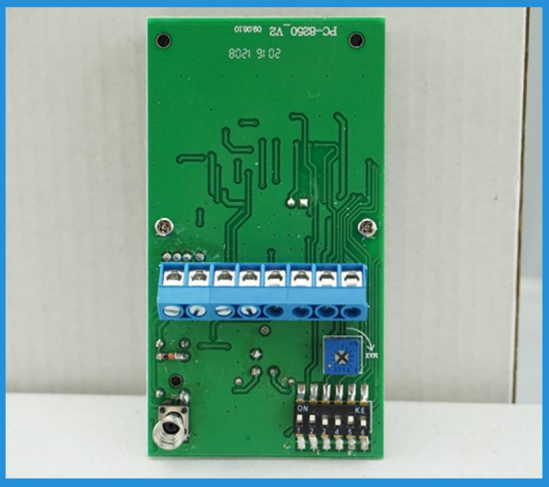
PC-8250_V2 080610
20 16 1508
MAX
ON

APLICAÇÃO

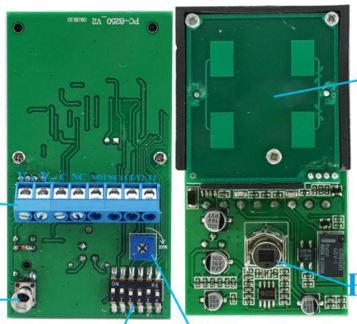

Detection distance:

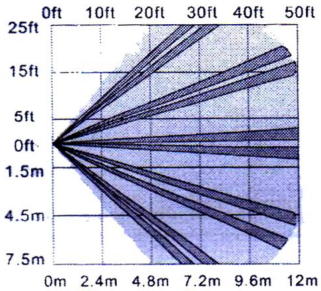

Top view

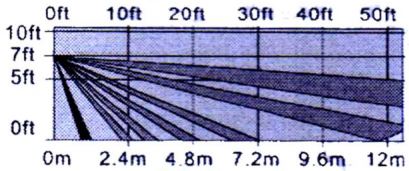

Side view

This model wired motion detector product is widely use in all kinds of burglar alarm system, Such as Villa ,Home ,Factory, Warehouse, Office, Bank etc.

Nossos serviços

COMO COOPERAR

Informações da Empresa

SHOW DO ESCRITÓRIO

CLIENTES

EXIBIÇÃO

CERTIFICAÇÃO

Perguntas frequentes

Perguntas frequentes

P: Posso ter um pedido de amostra?

R: Sim, estamos dispostos a oferecer um pedido de amostra de teste para teste de qualidade. As amostras misturadas são aceitáveis.

P: Qual é o prazo de entrega?

R: Amostra precisa de 1-3 dias úteis, o tempo de produção em massa precisa de 10 a 15 dias úteis.

Q: Qual é o seu MOQ?

A: Não há limite MOQ. Mais quantidade, mais descontos.

P: Como você envia a mercadoria e quanto tempo demora chegar?

R: A amostra será enviada a você por meio do serviço de transporte opcional (mensageiros, ar e mar), ou nomeado pelo comprador, 7-15 dias.

P: Como procederemos a ordem se eu tiver logo para imprimir?

R: Em primeiro lugar, vamos preparar trabalhos de arte para confirmação visual. Se a cor e a posição estiverem corretas, faremos amostragem em primeiro lugar da fábrica de impressão de seda e tiraremos a foto para

sua segunda confirmação antes da produção em massa.

Como entrar em contato conosco?
Clique no botão entrar nos envie o inquérito abaixo.