TCP / IP Контроллер доступа с одним доступом с бесплатным программным обеспечением для ПК

Single door access controller

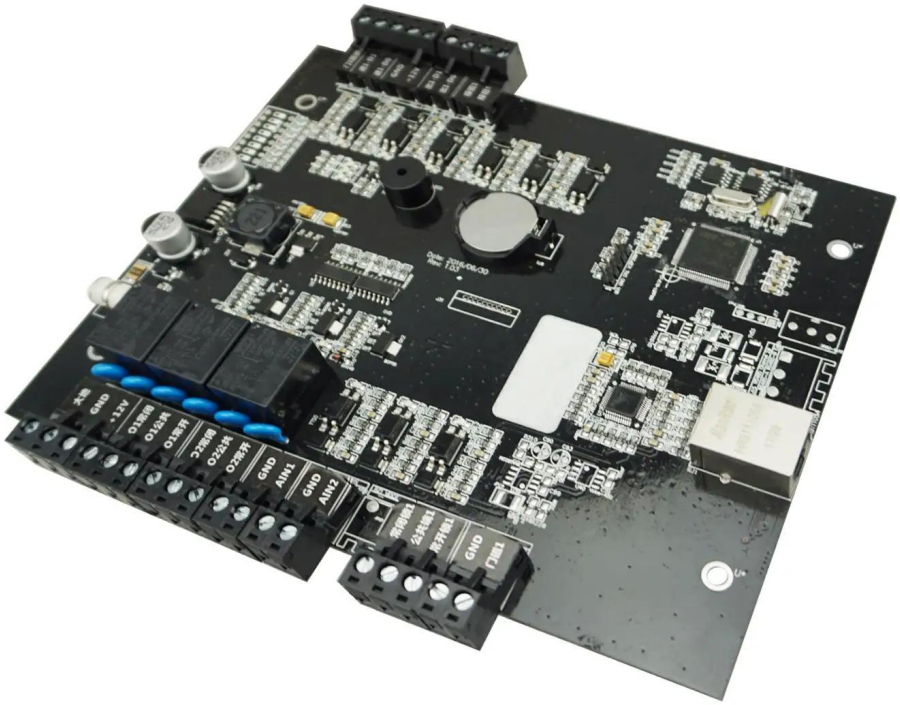

ГЛАВНЫЙ ПАРАМЕТР EA-811

Наименование товара:	TCP / IP Контроллер доступа с одним доступом с бесплатным программным обеспечением для ПК
Номер модели:	EA-811
Рабочее напряжение:	9 ~ 14 В постоянного тока
Рабочий ток:	& Lt; 350mA
Вместимость пользователя:	20000 пользовательских прав
Производительность записи:	1000 000 записей событий (может записывать карту, тревогу, переключатель выхода, дверной магнит, информацию о действии системы и т. Д.)

Интерфейс:	Устройство чтения карт памяти ×2 шт. (РГ26 или РГ 34) Блокировка × 1шт Кнопка открытия двери × 1 шт. Дверной датчик × 1 шт. Реле сигнализации × 1 шт. RS485 × 2 шт.(необязательный) TCP / IP × 1 шт.
Способ коммуникации:	TCP / IP / Rs485 опционально
Программного обеспечения:	Бесплатное программное обеспечение для ПК
Размер:	170 * 155 * 17мм
Подходит для:	**Система контроля доступа / Охранная сигнализация / Система пожарной сигнализации**
Материал:	Плата печатной платы
Цвет:	черный
Вес:	0,7кг
Дополнительные аксессуары:	Блок питания для металлических коробок
Гарантия:	Гарантия 2 года
OEM:	Добро пожаловать в OEM

КАКИЕ ХАРАКТЕРИСТИКИ EA-811 ИМЕЮТ?

Compatible accessories introduction

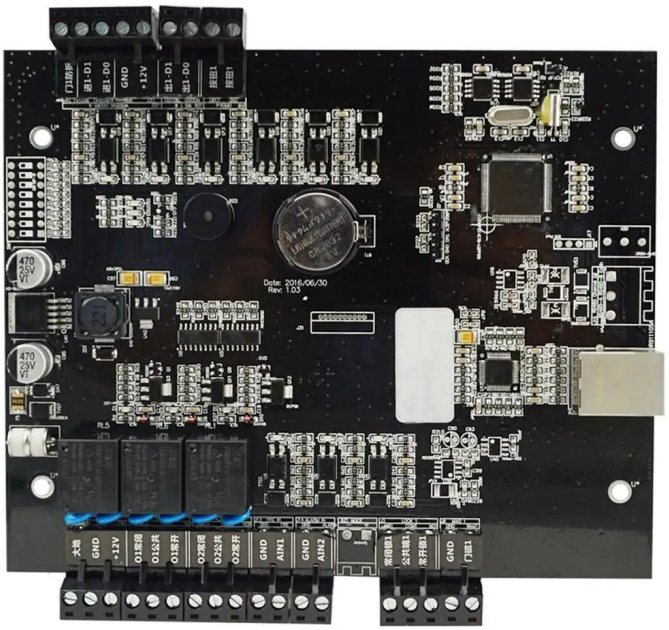

Card reader× 2

Lock×1

Button× 1

Door sensor×1

siren ×1

Fire alarm input /output

Burglar alarm input/ouput

Wire diagram

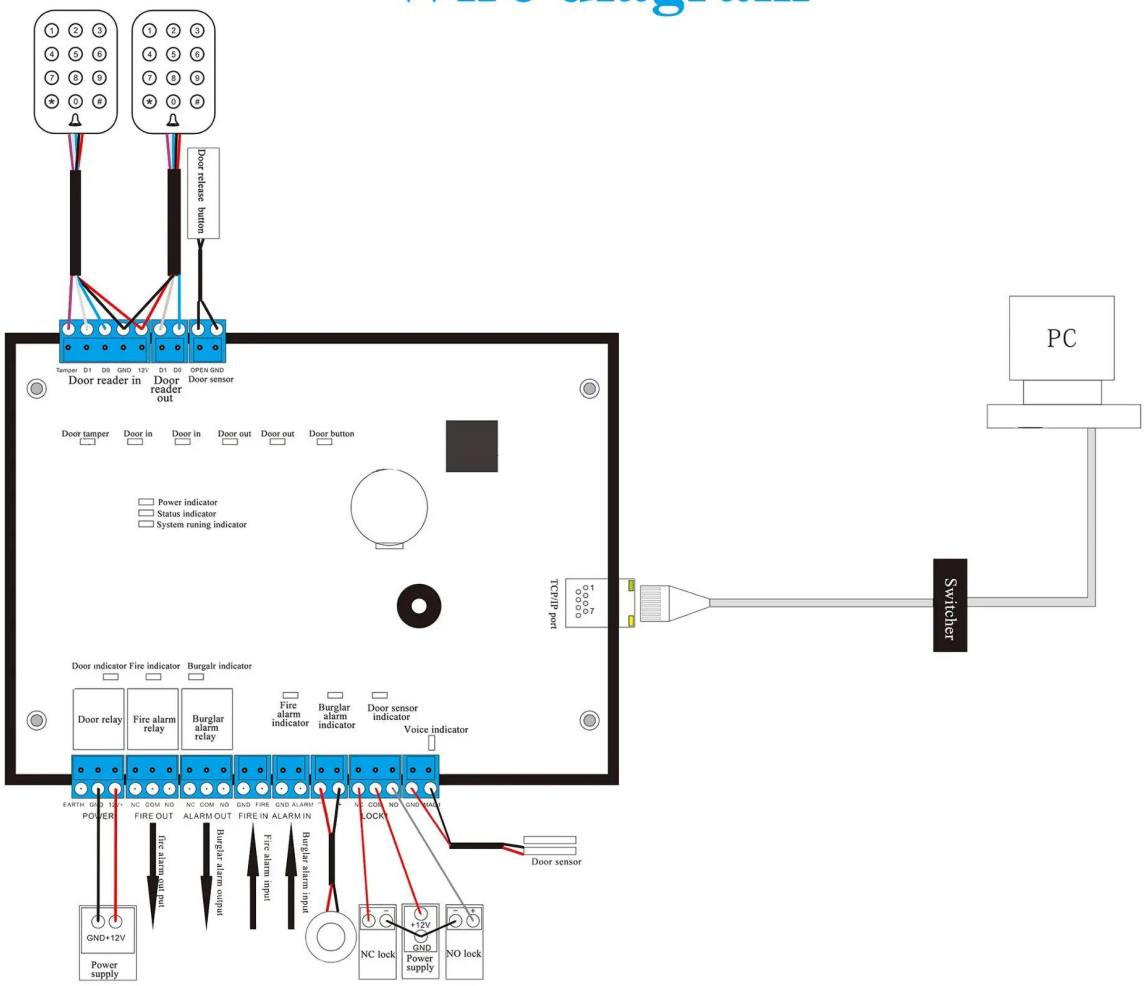

PC software

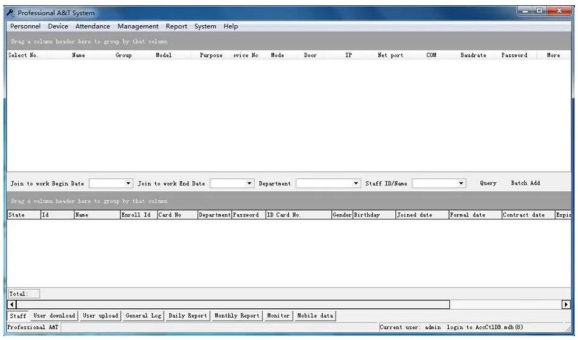

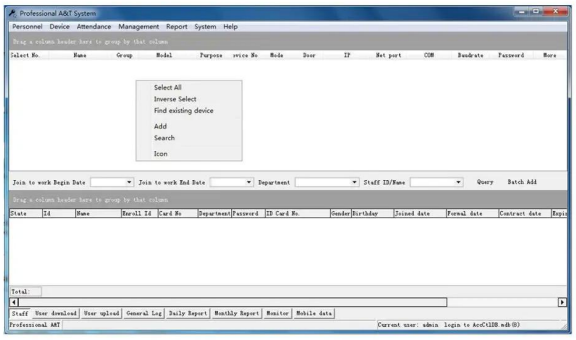

Optional accessories

Metal box power supply

Standard package

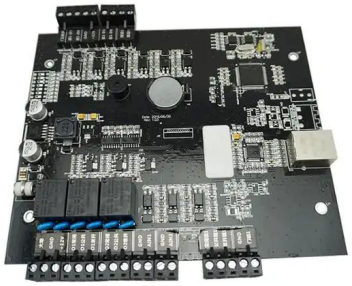

Single package size: 248*165*30mm
The number of full boxes: 46
FCL weight: 15kg
FCL size: 470*383*420mm

Welcome OEM

КАК О ДРУГОЙ ВЫБОР?

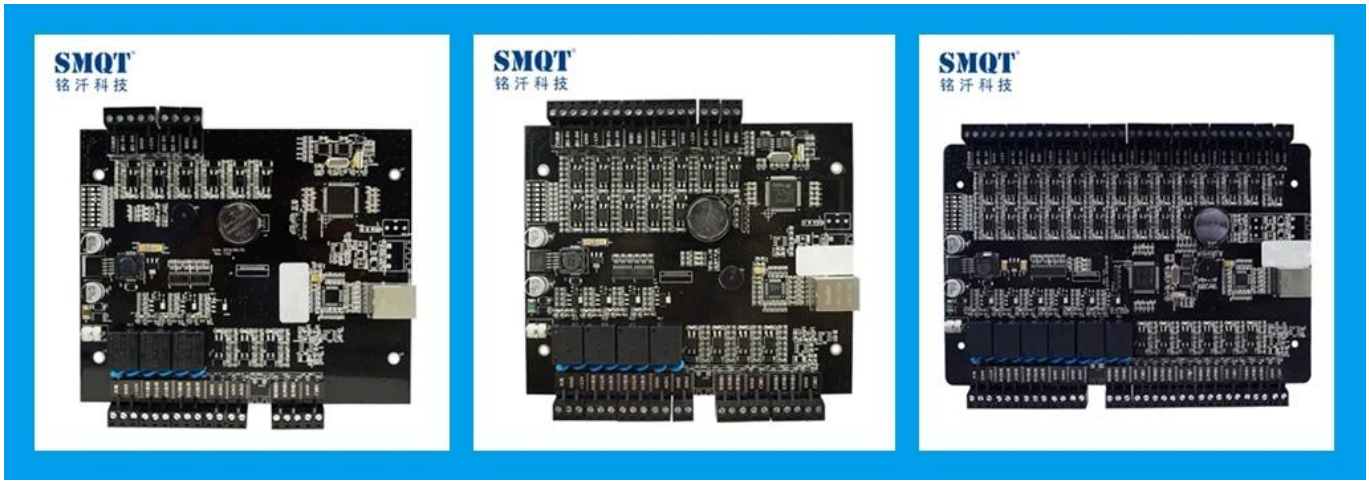
SMQT
铭汗科技
SMQT
铭汗科技
SMQT
铭汗科技