Yangın alarm sistemi için EN54 UL standardına uygun 9 ~ 35V DC 4 telli fotoelektrik duman dedektörü

EB-117D2 NEYE BENZER?

DO NOT PAINT

DO NOT PAINT

DO NOT PAINT

4-Wire photoelectric smoke detec
Standard: EN54-7/UL268
Operating Temp.: -10℃~+60℃
Sensitive Grade: level one

4-Wire photoelectric smoke detector

Q.C.
PASSED

NC/NO
L2
Q.C.
PASSED
COM
L1

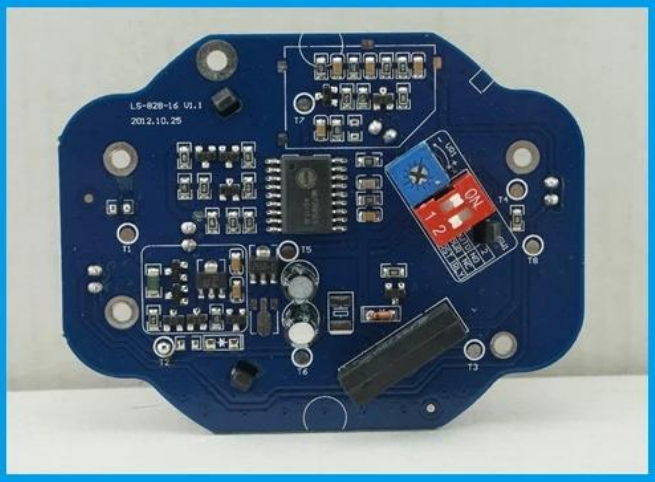
LS-828-16 V1.1
2012.10.25
ON

EB-117D2'NİN ANA PARAMETRESİ

Ürün adı:	Yangın alarm sistemi için EN54 UL standardına uygun 9 ~ 35V DC 4 telli fotoelektrik duman dedektörü
Model numarası:	EB-117D2
Güç kaynağı:	DC 9 ~ 35V
Tel bağlantı noktası:	**4 port (Giriş gücü +, giriş gücü-, Röle çıkışı (COM), Röle çıkışı (NO veya NC)**
Boyut:	103 çap * 53 (mm)
Algılama alanı:	**20 metrekare**
Alarm göstergesi	Kırmızı LED ışığı yanıyor
İçin uygun:	**Yangın alarm paneli sistemi**
Kurulum yolu:	Tavana monte
Çalışma sıcaklığı:	-10 **Santigrat Derece ~ +50 Santigrat Derece**
Çalışma nemi:	% 0 ~ 90 Bağıl Nem (yoğunlaşma yok)
Ağırlık:	0,218 kg
LED:	2 LED ışık
Sabotaj:	Evet
Malzeme:	ABS muhafazası + PCB kartı
Muhafaza rengi:	Beyaz
Garanti:	2 yıl garanti
OEM:	Hoşgeldin OEM

EB-117D'NİN ÖZELLİKLERİ NELERDİR?

1.9~35V DC 4 wire fire alarm system photoelectric smoke detector

2.Working power DC 9~35V

3.Standby current 2mA(24V NO),13mA(24V NC)

4.Alarm current 18mA(24V NO), 6mA(24V NC)

5.Alarm indication:Red LED on

6.Wire port: POWER+(In)/POWER-/COM/NC(NO)

7.Suitable for fire alarm system

8.Conformed with EN54-7/UL268 standard

9.2 years warranty , welcome OEM

EB-117D2 NASIL ÇALIŞIYOR?

4 wire detectors wiring diagram

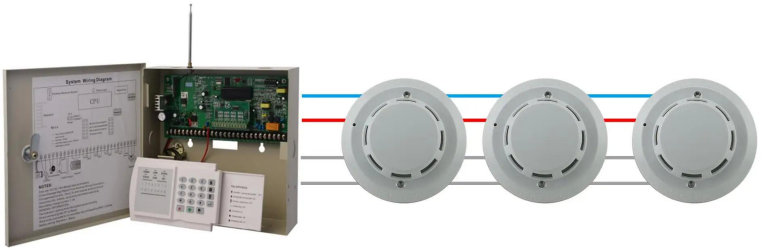

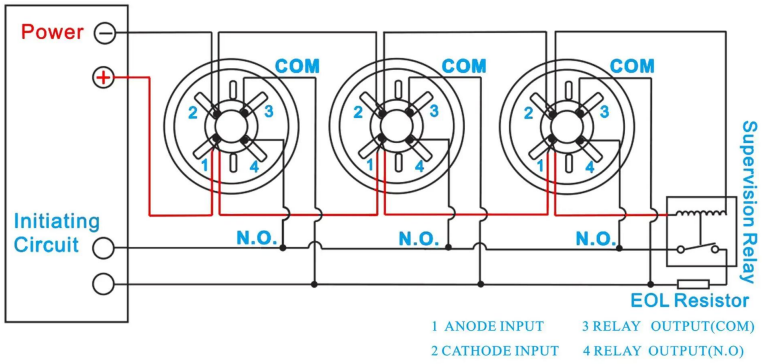

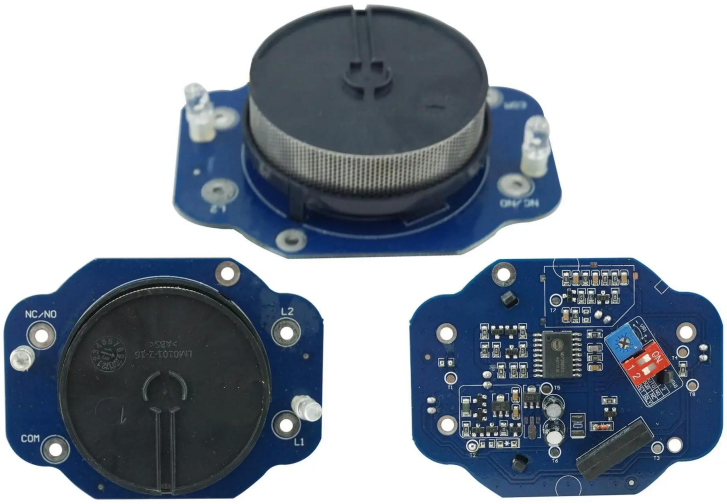

PCB Board

Where to installation?

Mall

Library

Bank

DİĞER SEÇİM HAKKINDA NASIL?