En yeni Üçlü teknoloji PIR Mikrodalga hareket sensörü

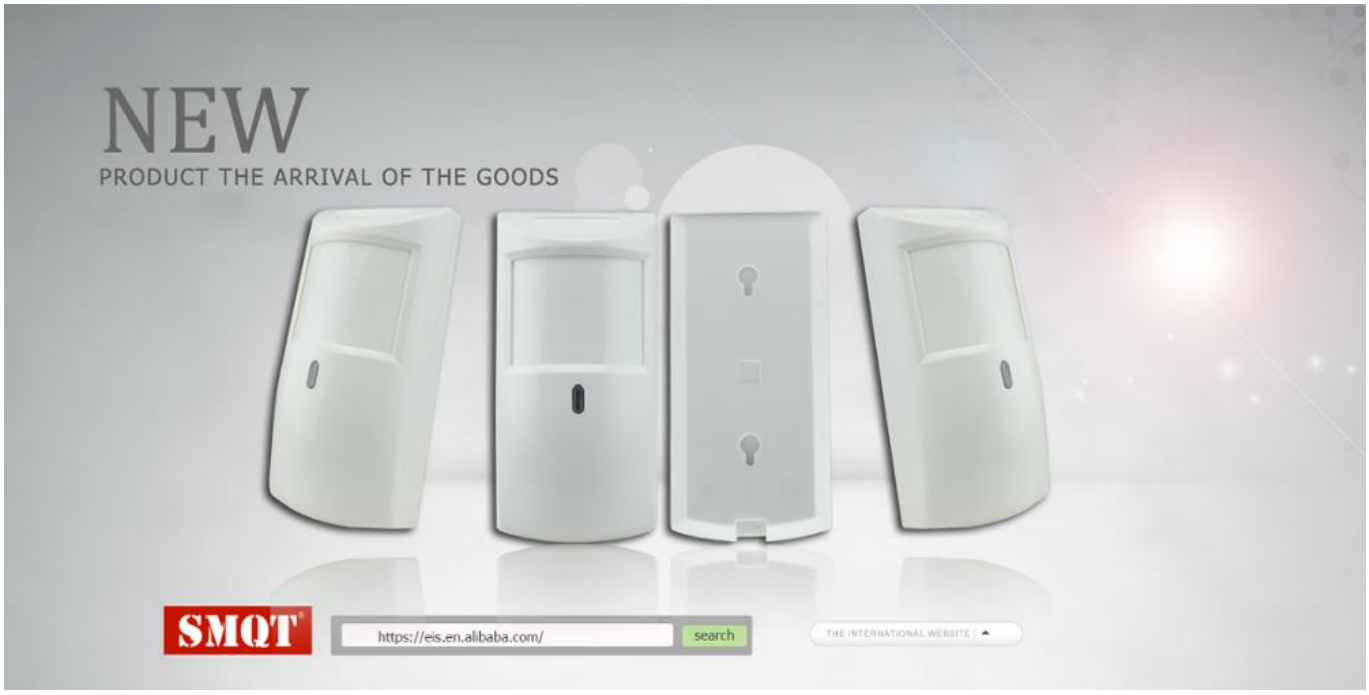

Ürün adı	En yeni Üçlü teknoloji PIR Mikrodalga hareket sensörü
Modeli	EB-173
Boyutu	130 * 63 * 45 (mm)
Çalışma voltajı	9 ~ 16V DC
Çalışma akımı	30mA
Algılama açısı	110 °
Çalışma sıcaklığı	-20 ℃ ~ 50 ℃
Hız algılama	0.2 ~ $/sn
Yüksekliği yükle	2.2 m
Depolama sıcaklığı	-25 ℃ ~ 65 ℃
Hassasiyet	Ayarlanabilir
PIR özelliği	Kızılötesi sensro tipi: Dual Elements PIR Sensor Otomatik sıcaklık telafisi: NIC telafisi Mesafe tespiti: 12M Algılama açısı:110 ° Alarm süresi: PULSE1:10sec. PULSE2:30 sn

Mikrodalga özelliği	Mikrodalga Anten tipi: düz Strip mikrodalga antennea ile fet osilatör Frekans: FCC & doc 10.525 GHz Algılama yöntemi: Doppler (etki) hareket Onların: Dopper (Effect) + enerjiler Biyoanalizde Dijital filtre: 50/60Hz Self-Test: mikrodalga self-test fonksiyonu MCU tipi: 8 bit mikroçip
Alarm göstergesi	Kırmızı LED ışık (yakın gerekirse)
Alarm çıkışı	NC/isteğe bağlı, 28V DC, 80mA
Anti-sabotaj şalteri	NC, 28V DC, 0.15 a
Çalışma nemi	95%
Renk	Beyaz
Ağırlık	0.15 kg

Ürün özellikleri

Hangi özellikleri bizim sensör EB-173?

Ürün resmi

In-KIND çekim

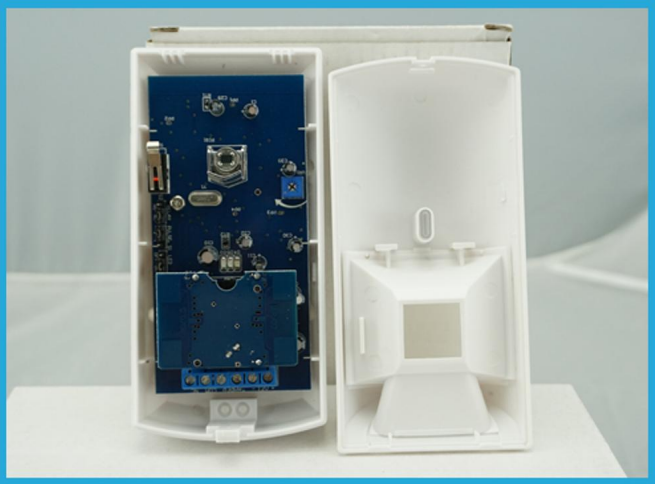
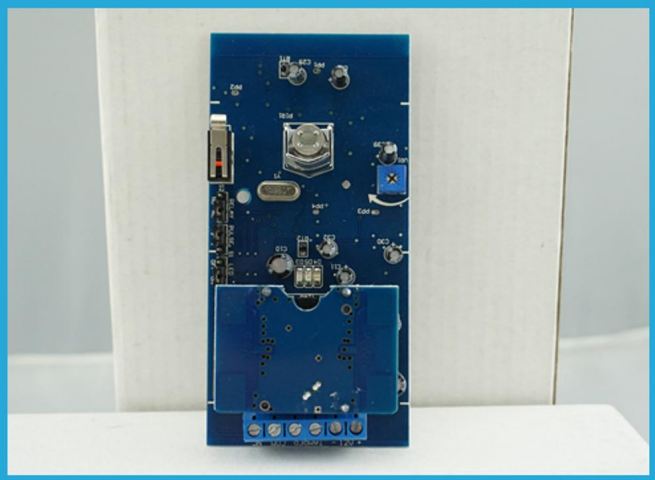
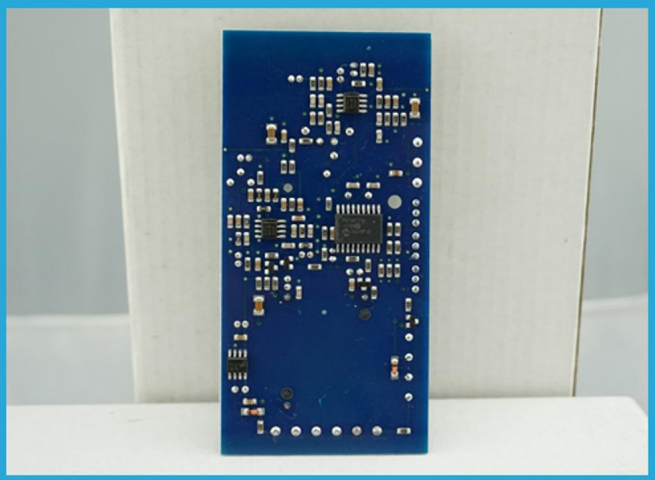

İlgili öğeler

Durum göster

Şirket bilgileri

Ofis Fuarı

Müşteri

Sergi

Sertifika

Nasıl işbirliği

Trade terms:	EXW
Payment terms:	T/T, Western union, Paypal etc
Delivery time:	Normal order within 7 days, bulk order 10-15days
Packing:	Neutral paper box and paper carton
Shipping:	Express company or by sea, by air or appointed by buyer

SSS

SSS

: bir örnek sipariş var mı?

Bir:Evet, kalite testi için deneme numunesi siparişi vermeye hazırız. Karışık numuneler kabul edilebilir.

S: kurşun süresi nedir?

Bir:Numune ihtiyacı 1-3 çalışma günleri, toplu üretim süresi adet daha az sipariş için 10-15 işgünü gerekir.

S: herhangi bir moq sınırı var mı?

Bir:EXW moq 100 $ boş kutu altında.

S: nasıl mal gemi ve ne kadar süreyle ulaşır?

Bir:Numune size isteğe bağlı Kargo Servisi (kuryeler, hava ve deniz) tarafından gönderilecektir. Teslim süresi nakliye hizmetine bağlıdır.

: baskı için logo varsa sipariş devam edecek?

Bir:Öncelikle, görsel onay için sanat hazırlıyoruz. Eğer renk ve pozisyon doğru ise, biz önce ipek baskı fabrikasından örnekleme yapın ve ikinci onay için resim çekmek için kütle üretimi.

Q: Alarm paneli herhangi bir sensörle çalışır mı?

Bir:Alarm paneli, tüm kuru kontaklı kablolu Dedektörler ve kablosuz dedektör ile neredeyse tüm

Çinli üreticilerin kablosuz sensörleri. Kablosuz kodlama ve kod çözme EV1527 veya Kablosuz algılayıcılar.