Tham số	
Tên sản phẩm	DC 12V 315 / 433MHz cảm biến cửa không dây cho hệ thống báo động
Mô hình	EB-130A
Thứ nguyên	65X38X20 (mm)
Lỗ hổng	40 ± 5 (mm)
Tần số không dây	315/433/868 MHz
Dòng điện hoạt động	≤15mA
Dòng tĩnh	≤7mA
Ứng dụng	Hệ thống báo động
Vật chất	Chống cháy nhà ABS
Nhiệt độ làm việc	-10 ℃ ~ 50 ℃
Khối lượng tịnh	0.05kg

những tính năng nào của thiết bị cảm biến cửa số không dây EB-130A của chúng tôi?

1. Wireless door sensor for alarm system

2. Wireless frequency: 315/433/868MHz is optional

3. Transmitting distance is 100m (in the open air)

4. Gap: 35-45mm

5. Welcome to OEM & 2 years warranty

IN-LOẠI ĐIỂM

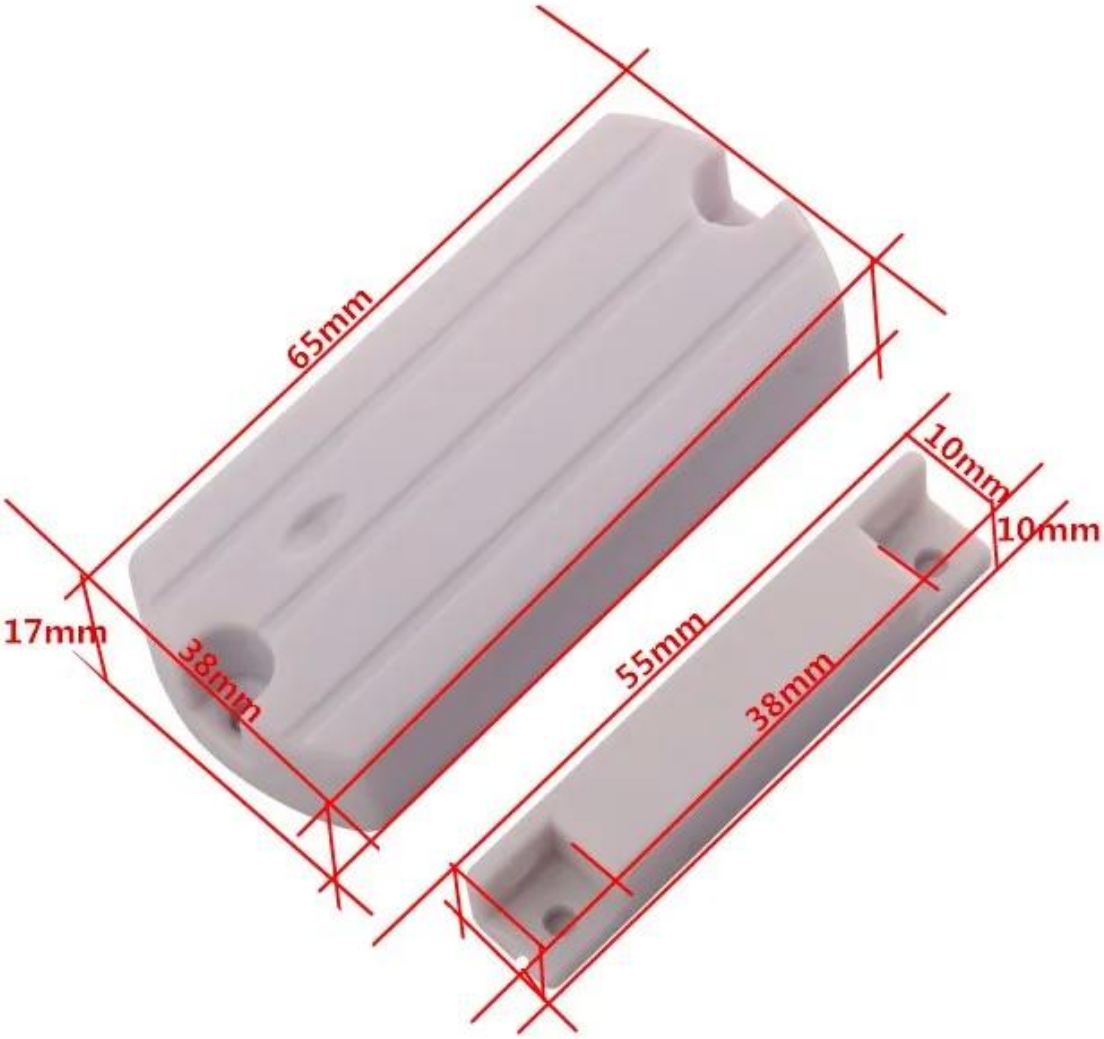
65mm
17mm
38mm
10mm
10mm
55mm
38mm

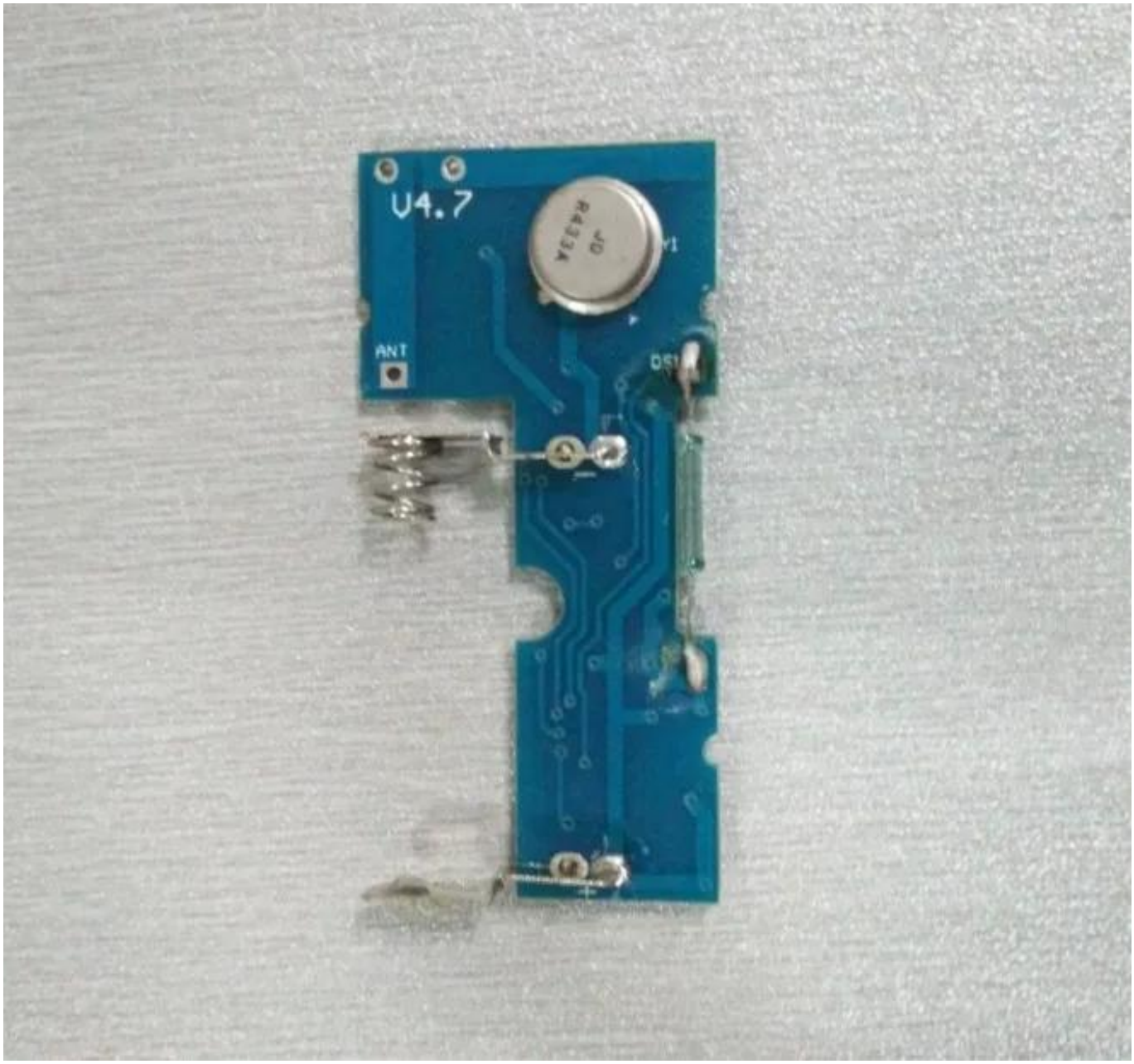
U4.7
ANT
DS1

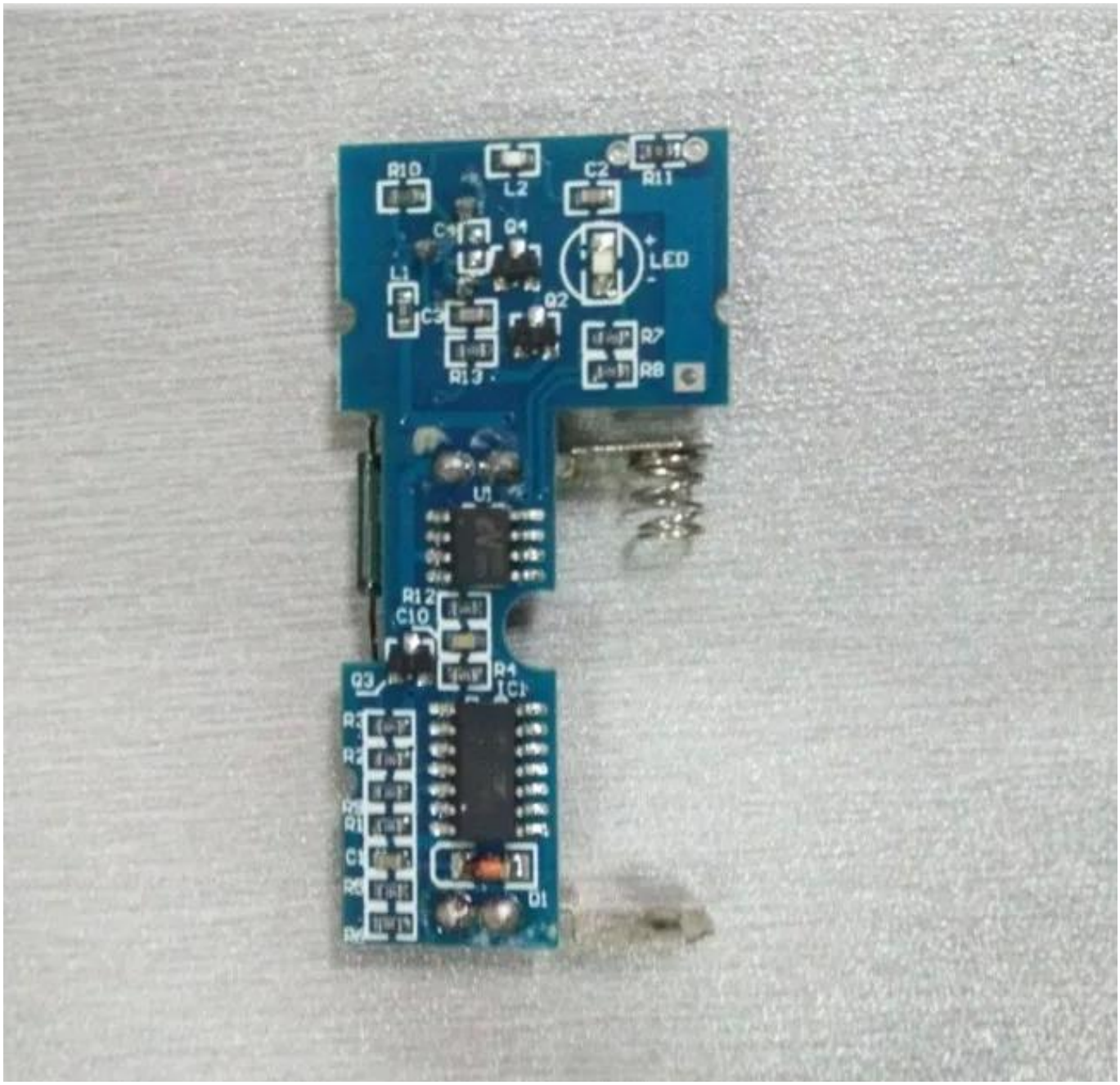

SẢN PHẨM LIÊN QUAN

Sản phẩm tương tự

VĂN PHÒNG

KHÁCH HÀNG

TRIỂN LÃM

CHỨNG NHẬN

ĐÓNG & SHIPPING & THANH TOÁN

1. Đội R & mạnh mẽ có thể cung cấp ctính năng và chức năng của ustomized, liên

quan đến khác nhau

yêu cầu từ khách hàng khác nhau.

2. Thời hạn thanh toán: T / T, Western Union, và Paypal.

3.24 giờ dịch vụ sau bán hàng là cung cấpd với kỹ thuật viên chuyên nghiệphỗ trợ và đào tạo.

4.Nhóm nghệ sĩ của chúng tôi có thể cung cấp hình ảnh Trung lập để xúc tiến trang web của nhà phân phối.

5. Dịch vụ vận chuyển tùy chọn: chuyển phát (*UPS, DHL, TNT, và Fedex*), bằng đường biển, và đường hàng không.

Câu hỏi thường gặp

Hỏi: Tôi có thể đặt hàng mẫu không?
Đ: Vâng, chúng tôi sẵn sàng cung cấp mẫu thử nghiệm cho bạn để kiểm tra chất lượng. Mẫu hỗn hợp là chấp nhận được.
Hỏi: thời gian dẫn đầu là gì?
Đáp: Mẫu cần 1-3 ngày làm việc, thời gian sản xuất hàng loạt cần 10-15 ngày làm việc.
Hỏi: Bạn có giới hạn MOQ nào không?
Đ: Không có giới hạn MOQ.
Hỏi: Làm thế nào để bạn vận chuyển hàng hoá và kéo dài bao lâu?
A: Mẫu sẽ được gửi cho bạn bằng dịch vụ vận chuyển tùy chọn (chuyển phát, hàng không, và biển), hoặc bổ nhiệm bởi người mua.
Hỏi: Làm thế nào để chúng tôi tiến hành đặt hàng nếu tôi có logo để in
A: Thứ nhất, chúng tôi sẽ chuẩn bị tác phẩm nghệ thuật để xác nhận hình ảnh. Nếu màu sắc và vị trí là đúng, chúng tôi sẽ chế tạo lấy mẫu đầu tiên từ nhà máy in lụa và chụp hình cho bạn xác nhận lần thứ hai trước sản phẩm hàng loạtn.
và chụp ảnh cho xác nhận lần thứ hai trước sản phẩm hàng loạtn.